

## Séance ordinaire du mardi 17 décembre 2024

Extrait du registre des  
délibérations du Conseil  
municipal de la Ville de  
Montpellier

L'an deux-mille-vingt-quatre et le dix sept décembre,  
les membres du Conseil municipal, légalement  
convoqués, se sont rassemblés au lieu ordinaire des  
séances, Salle du Conseil, sous la présidence de  
Monsieur le Maire, Michaël DELAFOSSE.

Nombre de membres en exercice : 65

### Petite enfance et Place de l'enfant dans la Ville

#### Présents :

Taslime AKBARALY, Georges ARDISSON, Eddine ARIZTEGUI, Michel ASLANIAN, Yves BARRAL, Boris BELLANGER, Christophe BOURDIN, Françoise BOUTET-WAISS, Véronique BRUNET, Elodie BRUN-MANDON, Emilie CABELLO, Michel CALVO, Sébastien COTE, Michaël DELAFOSSE, Jean-Dominique DELAVEAU, Jacques DOMERGUE, Caroline DUFOIX, Abdi EL KANDOUSSI, Clara GIMENEZ, Serge GUISEPPIN, Clare HART, Mylvia HOUGUET, Stéphanie JANNIN, Salim JAWHARI, Stéphane JOUAULT, Mustapha LAOUKIRI, Mustapha MAJDOUL, Sophiane MANSOURIA, Coralie MANTION, Nicole MARIN-KHOURY, Isabelle MARSALA, Serge MARTIN, Hervé MARTIN, Marie MASSART, Patricia MIRALLES, Yvan NOSBE, Bruno PATERNOT, Manu REYNAUD, Agnès ROBIN, Séverine SAINT-MARTIN, Agnès SAURAT, Mikel SEBLIN, Radia TIKOUK, François VASQUEZ, Alban ZANCHIELLO.

#### Absents ayant voté par procuration en application de l'article L. 2121-20 du Code général des collectivités territoriales :

Nadia AKIL ayant donné pouvoir à Françoise BOUTET-WAISS, Luc ALBERNHE ayant donné pouvoir à Patricia MIRALLES, Christian ASSAF ayant donné pouvoir à Michaël DELAFOSSE, Mickaël DIORE ayant donné pouvoir à Mikel SEBLIN, Fanny DOMBRE-COSTE ayant donné pouvoir à Sébastien COTE, Maryse FAYE ayant donné pouvoir à Véronique BRUNET, Julie FRÉCHÉ ayant donné pouvoir à Yvan NOSBE, Fatma NAKIB ayant donné pouvoir à Manu REYNAUD, Laurent NISON ayant donné pouvoir à Boris BELLANGER, Catherine RIBOT ayant donné pouvoir à François VASQUEZ, Philippe SAUREL ayant donné pouvoir à Abdi EL KANDOUSSI, Célia SERRANO ayant donné pouvoir à Coralie MANTION, Annie YAGUE ayant donné pouvoir à Stéphanie JANNIN.

#### Absents / Excusés :

Roger-Yannick CHARTIER, Alenka DOULAIN, Hind EMAD, Flora LABOURIER, Clothilde OLLIER, Bernard TRAVIER, Joëlle URBANI

## Délégation de service public (DSP) - Crèche Liselotte - Rapport Annuel du Déléataire (RAD) - Exercice 2023 - Examen

Madame Taslime AKBARALY, Adjointe au Maire, rapporte :

Par délibération du 5 juin 2023, la Ville de Montpellier a confié à la « *Mutualité Française Grand Sud* » l'exploitation du service public de la crèche Liselotte par convention de Délégation de Service Public (DSP) pour une durée de 5 ans et 1 mois à compter du 1<sup>er</sup> juillet 2023.

Conformément à l'article L.1411-3 du Code général des collectivités territoriales (CGCT), le délégataire produit chaque année avant le 1<sup>er</sup> juin, à l'autorité délégante, un rapport comportant notamment les comptes retraçant la totalité des opérations afférentes à l'exécution de la délégation de service public et une analyse de la qualité du service. Ce rapport permet à l'autorité délégante d'apprécier les conditions d'exécution du service public. En outre, ce rapport doit être examiné par la Commission Consultative des Service Public Locaux, selon l'article L. 1413-1 du CGCT et par la Commission de Contrôle des Comptes, selon les articles R. 2222-1 à R. 2222-5 du CGCT.

Il est proposé au Conseil municipal de prendre acte de l'examen du rapport annuel du délégataire au titre de l'exercice 2023.

A cet effet, le rapport annuel du délégataire (RAD) relatif à la DSP Crèche Liselotte portant sur l'année 2023 a donné lieu à :

- Une communication au Conseil municipal par délibération du 11 juillet 2024 ;
- Une présentation et un examen en Commission Consultative des Services Publics Locaux présidée par Monsieur Michel ASLANIAN en date du 15 novembre 2024 ;
- Une présentation et un examen en Commission de Contrôle des Comptes seront réalisés à une date ultérieure.

Il est désormais proposé au conseil de prendre acte de l'analyse du rapport du délégataire :

## **I) Rappel des principales modalités du contrat**

Le contrat de délégation a pour objet l'exploitation du service public d'accueil des jeunes enfants en service d'accueil collectif, régulier ou occasionnel. L'exploitation inclut également la gestion, l'entretien et la maintenance des locaux et équipements, ainsi que la livraison des denrées alimentaires, réalisation et distribution des repas.

La délégation a débuté au 1<sup>er</sup> juillet 2023 et se terminera au 31 juillet 2028, soit une durée d'exploitation de 5 ans et 1 mois. L'année 2023 est la première année de délégation portant sur 6 mois contractuels et 4 mois d'activité à compter du 1<sup>er</sup> septembre 2023.

Les locaux se situent dans le quartier Port Marianne de Montpellier. La capacité de la crèche est de 72 places en accueil collectif et les enfants sont accueillis sur une plage horaire étendue de 6h00 à 21h30. Il s'agit d'une crèche de garde qui a, par ailleurs, une obligation d'ouverture 3 à 4 semaines pendant les vacances scolaires d'été, avec l'impératif d'accueillir temporairement des enfants des autres établissements municipaux fermés pendant cette période.

La participation de la Ville de Montpellier a été fixée dans le contrat de délégation à hauteur de 2,20 € par heure facturée en accueil horaires classiques (de 7h30 à 18h30) et de 2,02 € par heure facturée en accueil horaires étendus (de 6h00 à 7h30 et de 18h30 à 21h30).

## **II) Présentation et analyse des conditions d'exécution et de la qualité du service délégué**

### **1) L'activité**

En 2023 sur la période de septembre à décembre, la crèche Liselotte a accueilli 63 enfants en moyenne par mois.

Le taux d'occupation en heures réalisées est de 49%, le taux d'occupation en heures facturées est de 53% et le taux de facturation est de 109%. Ces données d'activité s'expliquent par la montée en charge progressive de l'activité dans le cadre de l'ouverture d'une nouvelle crèche. En effet, la crèche a ouvert en septembre avec une capacité d'accueil de 42 places. Cette capacité d'accueil a ensuite été augmentée à 59 places à compter d'octobre 2023. A noter également que les heures facturées sur des horaires atypiques ont représenté 75 heures sur cette période.

Afin d'encourager la mixité sociale, il est prévu contractuellement que le délégataire favorise autant que possible l'accueil des familles avec des besoins différents, tels que les demandes d'accueil à temps partiel (durée de présence inférieure à 4 jours par semaine). Pour 2023, la moyenne annuelle du taux de contrats à temps partiel réalisé par le délégataire est de 23%. Ce taux est inférieur au taux contractualisé (25%) cependant, il est à noter que l'intégralité des familles ayant demandé des temps partiels a été accueillie dans la crèche.

## 2) La qualité du service public

### a) Encadrement

L'équipe de la crèche est composée de 21 professionnelles, avec un taux de personnel qualifié auprès des enfants de 53 %, ce qui est satisfaisant au regard du contrat, mais également du décret du 7 juin 2010 qui impose un taux minimum de 40 %.

En complément de l'équipe de professionnels permanents vient s'ajouter un vacataire psychologue.

### b) Offre d'équipement et projet pédagogique

L'offre d'équipement est conséquente et adaptée à l'accueil des enfants. Les repas sont préparés au sein de l'établissement par un cuisinier. Le prestataire est le groupe API restauration.

Pour cette première année d'ouverture, le focus pédagogique est porté sur l'accompagnement des familles durant la période de familiarisation. Deux types de familiarisation sont proposés pour répondre aux besoins des familles, une période d'adaptation dite « *classique* » sur cinq jours et une période de familiarisation sur deux jours de 10h à 16h où les parents sont invités à vivre le quotidien d'une journée complète de crèche avec leur enfant.

De plus, un réaménagement des espaces a permis de répartir les enfants en petits groupes autour de différents espaces : un espace ressource, un espace imitation, un espace moteur, un espace livre, un espace jeu libre.

Une salle d'expression sensorielle a également été aménagée dans la section des moyens/grands et l'utilisation de la salle d'eau a permis de mettre en place toutes sortes d'activités créatives et sensorielles.

### c) Activités périodiques et temps forts

Des ateliers découvertes ont été organisés afin de permettre aux enfants d'acquérir de nouvelles connaissances, de développer leurs sens et leur motricité : réalisation d'une « *naturothèque* », ateliers bilingues chez les bébés, éveil au goût (semaine du goût du 13 au 17 octobre 2023), activités créatives dans la salle d'eau ...

Les parents ont aussi été invités à partager une activité avec leurs enfants au sein de la crèche.

En 2023, plusieurs temps d'échanges/outils de communication avec les parents ont été proposés : organisation de réunions de rentrée par section échelonnées sur les mois d'octobre et novembre, cafés des parents autour de l'alimentation. Début novembre, la mise en place de l'application Digi'Crèche a permis de compléter la communication entre les familles et la crèche par des retours en image sur la vie des enfants à la crèche Liselotte.

Plusieurs temps festifs, en présence des familles, ont également été organisés sur l'année 2023 : inauguration de la crèche, goûter de Noël avec des pâtisseries confectionnées avec les enfants. Ces différents temps ont permis d'avoir de créer des moments d'échange, de partage et de convivialité entre les professionnels et les familles.

Enfin, la crèche Liselotte a également mis en place un partenariat, notamment avec la Maison pour tous Frida-Kahlo : participation au spectacle de Noël, projets partagés de soutien à la parentalité, temps lecture à la Maison pour tous avec les plus grands et utilisation de leur compost (démarche écoresponsable). De plus la crèche a pour objectif de développer également un partenariat avec le relais petite enfance.

#### d) Enquêtes de satisfaction

Aucune enquête de satisfaction n'a été réalisée en 2023 par le délégataire, car l'activité n'a débuté qu'au 1<sup>er</sup> septembre 2023.

### 3) La grille tarifaire

#### a) Modalités de détermination des tarifs

Les tarifs des crèches résultent de l'application d'un barème national fixé chaque année par la Caisse Nationale des Allocations Familiales (CNAF). Le tarif horaire est calculé selon un taux de participation familiale appliqué aux ressources mensuelles des familles dans la limite d'un plancher et d'un plafond également fixé par la CNAF en début d'année. Le taux de participation familiale varie selon la composition de la famille.

Tarif horaire = Taux de participation familiale x Revenu mensuel par foyer (Encadré par un plancher et plafond)
---

#### b) Taux applicables pour 2023

Taux applicables du 1<sup>er</sup> janvier au 31 décembre 2023

ACCUEIL EN CRECHE COLLECTIVE (prix par enfant / heure)	Taux participation familiale	Tarifs plancher	Tarif plafond
1 enfant	0,0619 %	0,47 €	3,71 €
2 enfants	0,0516 %	0,39 €	3,10 €
3 enfants	0,0413 %	0,31 €	2,48 €
4 à 7 enfants	0,0310 %	0,23 €	1,86 €
8 enfants et au-delà	0,0206 %	0,16 €	1,24 €

Ressources plancher 2023	754,16 €
Ressources plafond 2023	6 000 €

### III) Présentation et analyse du compte rendu financier

Le RAD 2023 présente un déficit de 57 K€, soit une dégradation de 57 K€ du résultat net par rapport au Compte d'Exploitation Prévisionnel prévu au contrat (CEP), qui s'explique principalement par une mise en place progressive de l'activité, les locaux de la crèche Liselotte ayant été inaugurés cette même année. La crèche a commencé à accueillir les enfants au 1<sup>er</sup> septembre 2023, l'exercice 2023 de la DSP dure donc 4 mois. Le résultat d'exploitation est également déficitaire, à hauteur de -56 K€, en baisse de 47 K€ par rapport au CEP.

Les produits d'exploitation s'établissent à 254K€ et se composent à 71% de participation de la Caisse d'Allocations Familiales (CAF) (pour 181K€), à 20% de participation de la Ville de Montpellier (pour 51 K€) et à 9% de participation des familles (pour 22 K€).

Les charges d'exploitation de 310 K€ se composent à 73% de charges de personnel (pour 226 K€), à 9% de frais d'alimentation des enfants (pour 27 K€) et à 18% de diverses charges (pour 57 K€) (dont 13K€ d'impôts et taxes, et 6K€ d'entretien et de maintenance).

Par ailleurs, le résultat net du délégataire reste toutefois sans impact financier pour le délégant qu'est la Ville de Montpellier, la DSP étant réalisée aux risques et périls du délégataire.

La Mutualité Française Grand Sud a une très bonne santé financière au 31 décembre 2023, elle a pu absorber les pertes de 57K€ relatives à la DSP.

Il est prévu au contrat 170K€ d'investissements, le délégataire en a réalisé 116K€ sur l'exercice 2023, notamment pour équiper la nouvelle crèche Liselotte.

La première provision pour gros entretiens et renouvellements (GER) est prévue pour l'exercice 2024, à hauteur de 12K€ par an. Il n'y a donc aucune provision pour l'année 2023.

#### **IV) Conclusion et perspectives**

Les équipes de la crèche Liselotte ont proposé des activités pédagogiques variées et intéressantes. La qualité de service est satisfaisante : le taux d'encadrement des enfants est respecté.

Pour 2024, il est prévu une augmentation de la capacité d'accueil à 72 places ainsi qu'un élargissement des horaires d'accueil.

**En conséquence, il est proposé au Conseil municipal :**

- De prendre acte de l'examen du rapport annuel du délégataire de service public au titre de l'exercice 2023 ;
- D'autoriser Monsieur le Maire, ou son représentant, à signer tout document relatif à cette affaire.

Le Conseil prend acte.

**Fait à Montpellier, le 24 décembre 2024**

**Pour extrait conforme,  
Monsieur le Maire**

**Signé.**

**Michaël DELAFOSSE**

**Publiée le : 27 décembre 2024**

Liste des annexes transmises en Préfecture :

- RAD 2023 CRECHE LISELOTTE

Accusé de réception – Ministère de l'intérieur  
034-213401722-20241217-286612-AR-1-1  
Acte Certifié exécutoire  
Envoi en Préfecture : 26/12/24  
Réception en Préfecture : 26/12/24

Monsieur le Maire certifie sous sa responsabilité le caractère exécutoire de cet acte et informe qu'il peut faire l'objet d'un recours gracieux dans un délai de deux mois adressé au Maire ou d'un recours contentieux devant le tribunal administratif de Montpellier dans un délai de deux mois à compter de sa publication ou notification, en vertu de l'article R. 421-5 du Code de justice administrative. Le tribunal administratif peut être saisi par l'application informatique « Télérecours citoyens » accessible par le site internet [www.telerecours.fr](http://www.telerecours.fr).



# Crèche Liselotte



## Rapport



# Annuel



Mutualité Française Grand Sud

2023 – sept.dec

# SOMMAIRE

<b>Compte-rendu Qualité du service .....</b>	<b>4</b>
<b>Présentation du service délégué et du délégataire.....</b>	<b>4</b>
Présentation de la structure .....	4
Présentation du délégataire .....	5
<b>Principaux chiffres en lien avec l'accueil .....</b>	<b>6</b>
Taux de fréquentation mensuel : régulier occasionnel/réel et facturé.....	6
Typologie par tranche d'âge .....	7
Quartier de résidence : graphique sur 67 enfants .....	7
Typologie temps d'accueil .....	8
Typologie absences enfants .....	9
Enfants accueillis dans le cadre des dispositifs « Plateforme garde d'enfants » et « crèche de garde », .....	9
Enfants porteurs de handicap .....	9
<b>Evolution de la tarification .....</b>	<b>9</b>
Tarifs : détails.....	9
Modes de règlements .....	10
<b>Evolution du projet d'établissement et actions de développement menées.....</b>	<b>11</b>
Les animations et ateliers pédagogiques.....	11
L'accompagnement des familles .....	13
Partenariats et développement sur le territoire .....	18
Aménagement de l'espace .....	19
La santé de l'enfant et rôle de la référente Santé et Accueil inclusif .....	20
Travail d'équipe .....	20
Retour de la PMI et modifications éventuelles apportées.....	21
<b>Modifications éventuelles du service.....</b>	<b>22</b>
Contractualisation .....	22
<b>Compte-rendu technique.....</b>	<b>23</b>
Investissements et travaux : suivi.....	23
Inventaires et données comparables.....	23
Travaux d'entretien courant .....	23
Gros travaux.....	23
Consommations fluides .....	24
Incidents techniques en lien avec l'exploitation du service et sinistres.....	24
Prestataires techniques du service .....	24

<b>Effectifs - Organigramme .....</b>	<b>25</b>
<b>Effectifs -tableaux .....</b>	<b>25</b>
<b>Organigramme .....</b>	<b>26</b>
<b>Politique de formation .....</b>	<b>26</b>
<b>Absentéisme, accidents du travail .....</b>	<b>27</b>
<b>Compte-rendu financier .....</b>	<b>28</b>
<b>Compte rendu de l'activité.....</b>	<b>28</b>
<b>Eléments d'impacts sur charges et produits.....</b>	<b>28</b>
<b>Détails compte de résultats.....</b>	<b>29</b>
<b>Tableau des amortissements .....</b>	<b>29</b>
<b>Créances.....</b>	<b>29</b>
<b>Conclusion .....</b>	<b>30</b>



# Compte-rendu Qualité du service

## Présentation du service délégué et du délégataire

Le service délégué est celui précisé dans l'article 1 du contrat de délégation de service public entre la ville de Montpellier et Mutualité Française Grand Sud, organisme à but non lucratif.

*« Le présent Contrat a pour objet la délégation de l'exploitation, la gestion du service public de la crèche municipale Liselotte.*

### Présentation de la structure

La structure « Liselotte » est une crèche de la ville de Montpellier qui a choisi Mutualité Française Grand Sud comme délégataire pour 5 années depuis juin 2023.

Elle est située 240, rue Claude Levi Strauss, à Montpellier 34000

Téléphone : 04 87 87 03 90 / courriel : creche.liselotte@mfgs.fr

La structure « Liselotte » :

- est une très grande crèche au sens de l'Article R2324-17 – II.1 du code de la santé publique, associant accueil collectif régulier ou occasionnel

- veille à la santé, à la sécurité, au bien-être et au développement des enfants qui lui sont confiés. Les parents sont les premiers éducateurs de leurs enfants, et la crèche contribue à cette éducation

- concourt à l'intégration des enfants présentant un handicap ou atteints d'une maladie chronique qu'il accueille.

- elle fonctionne conformément :

- aux dispositions du Code de la santé publique relatif aux établissements et services d'accueil des enfants de moins de six ans
- aux dispositions relatives à l'accueil des jeunes enfants du Code de l'action sociale et des familles
- aux instructions en vigueur de la Caisse nationale des allocations familiales -Cnaf-, toute modification étant immédiatement applicable
- à l'avis délivré par le président du Conseil départemental
- aux dispositions du règlement de fonctionnement
- dans le respect de la charte de la laïcité éditée par la CAF et affichée dans l'établissement.
- Les enfants sont accueillis à partir de 10 semaines et jusqu'à 3 ans révolus. Les enfants présentant un handicap peuvent être accueillis jusqu'à leur 6ème anniversaire (sous réserve de l'avis du médecin de PMI).

### **Capacité d'accueil**

La crèche est ouverte du lundi au vendredi de 7h00 à 19h00 pour une capacité de **42 à 59 places** selon les agréments 2023 et aménagement de gestion, ci-dessous détaillés :

du 4 septembre au 31 octobre 2023 :

- 5 places de 7 h à 7 h 30
- 42 places de 7 h 30 à 18 h 30
- 5 places de 18h 30 à 19 h 00

du 1<sup>er</sup> novembre au 31 décembre 2023 :

- 5 places de 7 h à 7 h 30
- 59 places de 7 h 30 à 18 h 30
- 5 places de 18h 30 à 19 h 00

La capacité d'accueil prévue au contrat initial de délégation de service public est de 6 h à 21 h 30.

Elle est fermée pour l'année 2023 :

Le samedi, le dimanche, et les jours fériés, une journée pédagogique, une semaine entre Noël et le jour de l'An. La crèche sera partie du dispositif « crèche de garde » de la ville de Montpellier pendant l'été 2024.

### **Présentation du délégataire**

Mutualité Française Grand Sud assure la gestion de la crèche Liselotte depuis fin juin 2023 par délégation de service public de la ville de Montpellier.

Le Délégataire gère le service public, à ses risques et périls, sous le contrôle de l'Autorité délégante.

La durée du contrat est de 5 ans, soit jusqu'au 31 juillet 2028, depuis sa notification au 30 juin 2023.

Mutualité Française Grand Sud est une union territoriale de Livre III, personne morale de droit privé à but non lucratif. Elle gère un réseau de services sur 5 départements : Hérault, Gard, Aude, Pyrénées-Orientales et Lozère.

La directrice du pôle famille de Mutualité Française Grand Sud est l'interlocutrice de la ville de Montpellier et ses services petite enfance, sur la délégation de service public. Elle est accompagnée d'une assistante administrative et d'une référente petite enfance.

La direction de la crèche Liselotte est l'interlocutrice métier pour la vie de la crèche.

# Principaux chiffres en lien avec l'accueil

La crèche Liselotte a **ouvert 79 jours** sur 2023 (du 4 septembre au 22 décembre 2023). Elle a fermé du 25 au 31 décembre pour congés de Noël.

- Du 4 septembre au 31 octobre 2023 : agrément de 42 places
- Du 2 novembre au 31 décembre 2023 : agrément de 59 places

L'agrément a été changé au 20 octobre et pour une facilitée de gestion, le mois d'octobre entier a été compté avec 42 places.

- 67 enfants ont été accueillis pour 62 familles.

## Taux de fréquentation mensuel : régulier occasionnel/réel et facturé

Tableaux de bords trimestriels - Liselotte					
1- Données d'activité – bilan quantitatif					
	sept-23	oct-23	nov-23	déc-23	Total /moyenne
FREQUENTATION GLOBALE					
Nombre de journées d'ouverture	20	22	21	16	79
Nombre d'heures d'ouverture	240	264	252	192	948
Capacité d'accueil maximale en heures	9340	10274	13734	10464	43812
Nombre d'heures facturées	3094	6600	7476	6221,5	23392
Taux de fréquentation en heures facturées	33,13%	64,24%	54,43%	59,46%	53,39%
Nombre d'heures réalisées	3105	6044	6911	53578	21416
Taux de fréquentation en heures réalisées	33,24%	58,82%	50,32%	51,20%	48,88%
Taux de facturation	99,65%	109,22%	108,18%	116,13%	109,22%
ACCUEIL REGULIER					
Nombre d'heures facturées	3070	6490	7272	6088	22919
Taux de fréquentation en heures facturées	32,87%	63,17%	52,95%	58,18%	52,31%
Nombre d'heures réalisées	3079	5917	6706	5223,5	20926
Taux de fréquentation en heures réalisées	32,97%	57,59%	48,83%	49,92%	47,76%
ACCUEIL OCCASIONNEL					
Nombre d'heures facturées	24	110,5	204,5	134	473
Taux de fréquentation en heures facturées	0,26%	1,08%	1,49%	1,28%	1,08%
Nombre d'heures réalisées	26	126,5	204,5	134	491
Taux de fréquentation en heures réalisées	0,28%	1,23%	1,49%	1,28%	1,12%
ACCUEIL A TEMPS PARTIEL < 4 JOURS PAR SEMAINE					
Nombre d'enfants présents ≥ 4jours	33	43	45	50	50
Nombre d'enfants présents < 4jours	6	9	13	13	13
Taux d'accueil à temps partiel	15%	16%	21%	21%	21%

## Typologie par tranche d'âge

Sur l'année 2023, 23 enfants ont été admis dans la section des « bébés ». Le plus petit de 3 mois au plus grand de 1 an et 5 mois à l'admission, selon la motricité de l'enfant.

44 enfants admis dans les sections des « moyens-grands » ; Le plus petit de 1 an et 5 mois et le plus grand de 2 ans et 9 mois.

Nombre d'enfants et pourcentages d'admission selon tranche d'âge :

	Entre 0 et 5 mois	Entre + 5 mois et 12 mois	Entre + 12 mois et 18 mois	Entre +18 mois et 2 ans	> à 2 ans
Nb d'enfants	3	14	15	19	16
% d'enfants	4,5%	20,9%	22,4%	28,4%	23,9%

Quartier de résidence : graphique sur 67 enfants

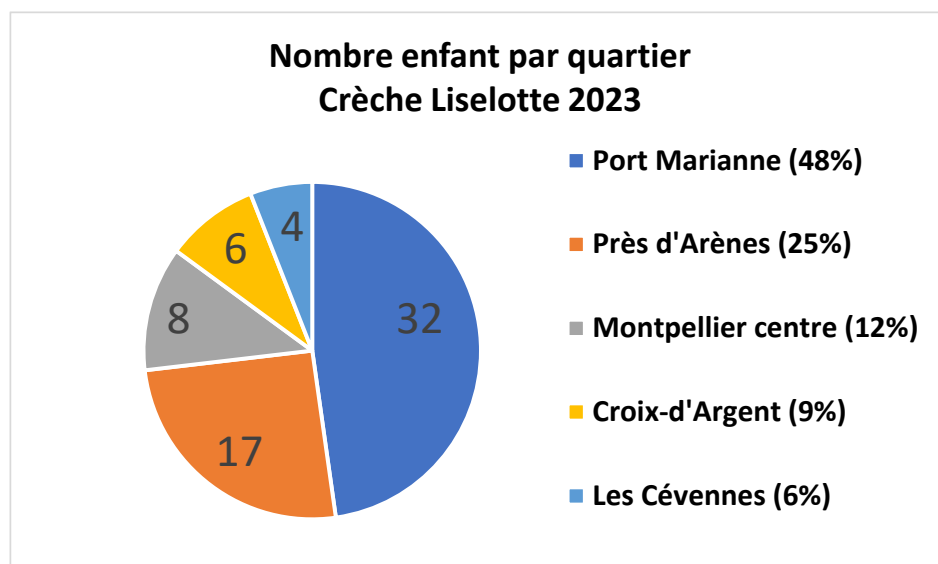

## Plan quartiers de Montpellier

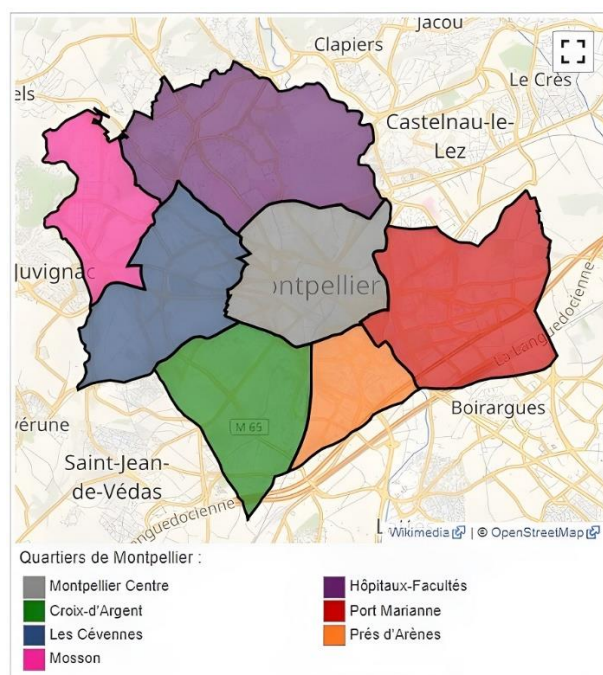

## Typologie temps d'accueil

Le taux moyen d'inscription en heure et par jour et par enfant est de **6.81 heures** sur l'année 2023. L'accueil régulier de 4 à 5 jours représente 77% de l'ensemble des inscriptions.

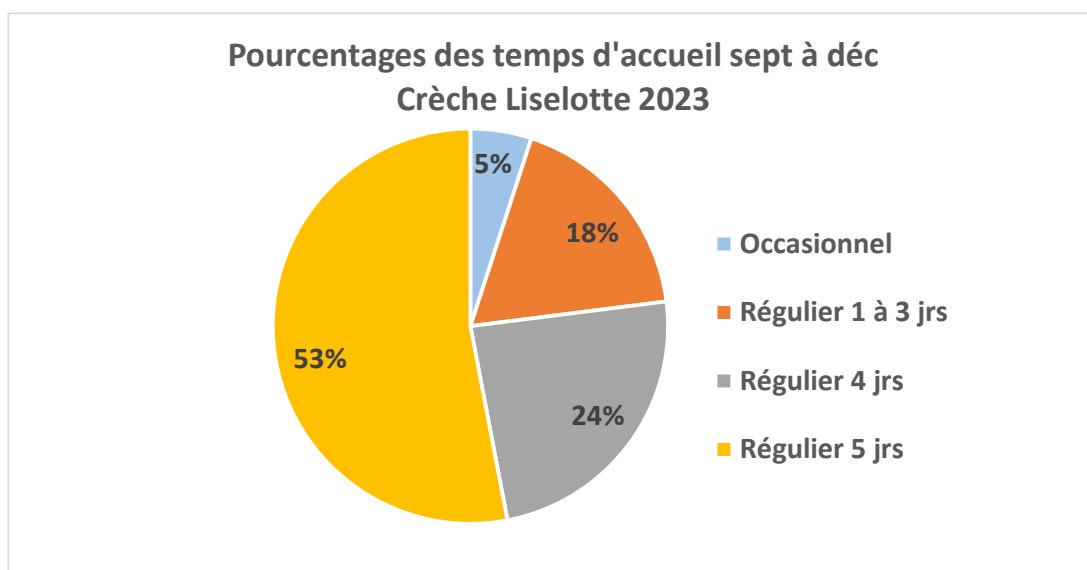

Il faut analyser ce tableau en replaçant le contexte de la commission municipale d'avril 2023 qui a réalisé les premières demandes d'admissions pour Liselotte. Le gestionnaire a pris l'intégralité des listes transmises par la ville de Montpellier. Les besoins des familles ont évolué entre ceux présentés en commission et ceux finalisés à l'ouverture de la crèche.

## Typologie absences enfants

### Typologie des absences des enfants de septembre 2023 à décembre 2023

Période du : 01 septembre 2023 au 31 décembre 2023

Pointages réels

Type d'accueil : Occasionnel, Urgences, Régulier 1 à 3 jrs, Régulier 4 jrs et +

Temps spécifiques : Absence annoncée, Absence gratuite, Accueil Réduit, Absence non prévenue, Congés avec préavis, Hospitalisation/Éviction, Maladie (Carence), Maladie (Gratuit)

, Classement : Temps spécifiques

<b>Absence annoncée</b>	<b>Durée Totale</b>	1305:30	1306:30
<b>Absence gratuite</b>	<b>Durée Totale</b>	27:00	27:00
<b>Absence non prévenue</b>	<b>Durée Totale</b>	64:00	64:00
<b>Congés avec préavis</b>	<b>Durée Totale</b>	1127:30	1127:30
<b>Hospitalisation/Éviction</b>	<b>Durée Totale</b>	12:30	12:30
<b>Maladie (Carence)</b>	<b>Durée Totale</b>	316:45	317:30
<b>Maladie (Gratuit)</b>	<b>Durée Totale</b>	623:00	623:00

**Absence annoncée** : Absence (payante) annoncée par la famille avec un préavis de moins de 15 jours

**Absence non prévenue** : Absence (payante) non annoncée par la famille

**Absence gratuite** : absence pour raisons exceptionnelles

**Congés avec préavis** : Absence (gratuite) annoncée par la famille avec un préavis de 15 jours

**Hospitalisation éviction** : Absence (gratuite) si hospitalisation de l'enfant sur certificat hospitalier ou maladie à éviction.

**Maladie (Carence)** : Sur justificatif médical : Absence (payante) = 1 jour de carence sur la période

**Maladie (gratuit)** : Sur justificatif médical : Absence (gratuite) = après le jour de carence.

Enfants accueillis dans le cadre des dispositifs « Plateforme garde d'enfants » et « crèche de garde »,

Sur les premiers mois de la délégation de service public de Liselotte en 2023, il n'y a pas de recours au dispositif de plateforme d'enfants et de crèche de garde.

### Enfants porteurs de handicap

Sur les premiers mois de la délégation de service public de Liselotte en 2023, il n'y a pas d'enfant porteur de handicap ou en cours de détection et disposant ainsi d'un repérage par la CAF.

4 enfants bénéficient du barème Aeeh par fratrie.

## Evolution de la tarification

### Tarifs : détails

Selon le barème de la Cnaf 2023, la participation financière (selon le nombre d'enfant dans la famille et les revenus des parents) est comprise entre **0.16€** au plus bas et **3,71€** au plus fort).

1 famille paie 2.59€ de l'heure, tarif le plus fort de la crèche sur 2023.

**Le tarif moyen des familles est de 0.96 €.**

Sur 2023 :

- 34% des familles (soient 23 familles) paient moins de 0.50€ de l'heure.
- 64% des familles (soient 43 familles) paient moins de 1.00€ de l'heure.
- 10% des familles (soient 7 familles) paient entre 2€ et 2.59€ de l'heure.

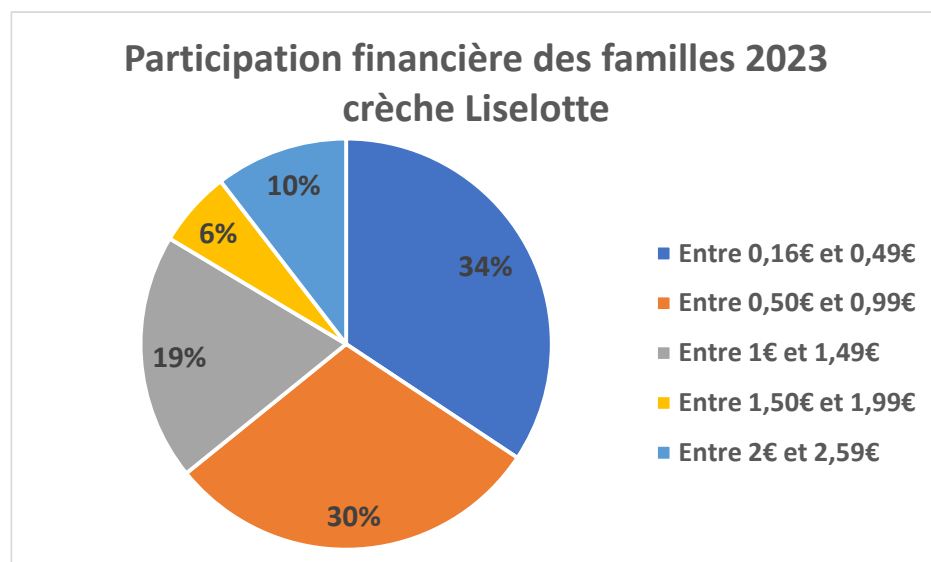

#### Modes de règlements

Typologie des règlements des familles de septembre à décembre 2023

Cesus	Chèques	Epèces	Prélèvements	Virements	Total
7	21	36	58	52	174
484,00 €	985,87 €	1 440,36 €	6 993,32 €	6 313,88 €	16 217,43 €

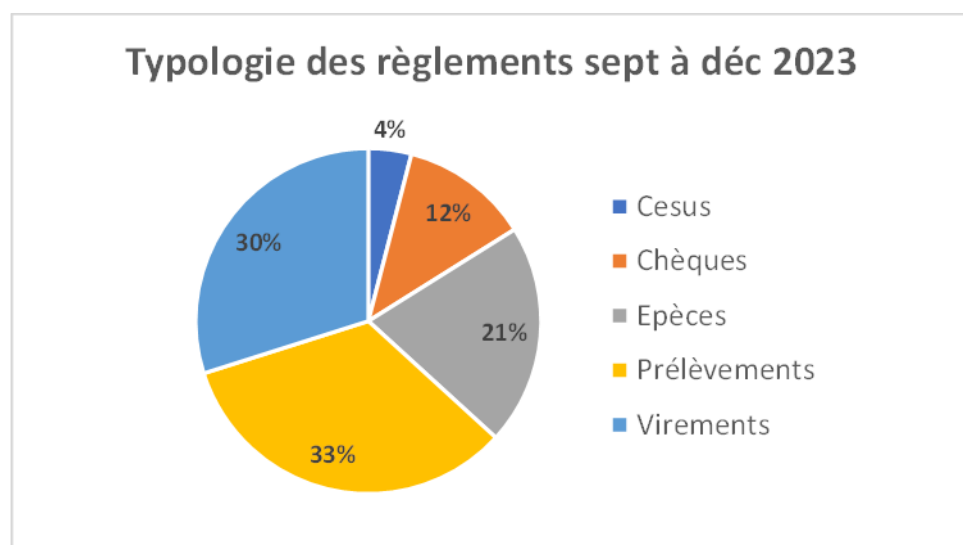

## Evolution du projet d'établissement et actions de développement menées

## Les animations et ateliers pédagogiques

**La semaine du goût** au mois de novembre du 13 au 17 en partenariat avec prestataire API restauration

## Atelier pâtisserie chez les M/G, réalisation d'un **cake à la carotte**

Atelier dégustation et découverte des goûts autour de la châtaigne : présentation du fruit à l'état naturel dans sa bogue puis dégustation de crème de marron, de marrons glacés et de marrons cuits.

Atelier autour **des eaux aromatisées** chez les  
petits et les Moyens Grands : eau aux agrumes,  
eau feuille de menthe.

Chez les bébés, un fruit ou un légume sous toutes ses formes : carotte, avocat, poires, pomme, clémentine et banane.

**Création de bacs sensoriels** et mise en scène de forêt et des animaux (mise en scène dans un bac d'éléments naturels comme terre, feuilles avec des animaux miniatures).

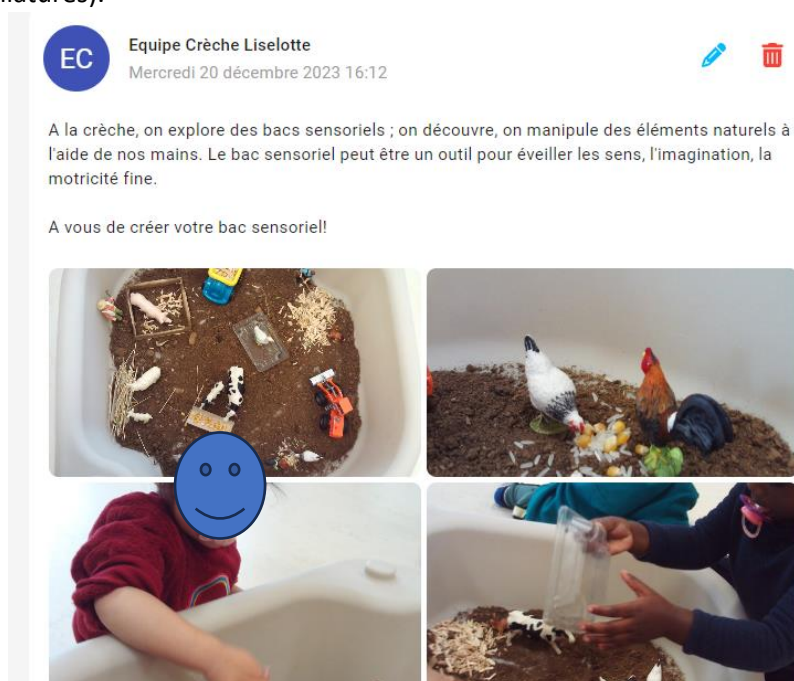

**Réalisation d'une naturothèque** afin de faire entrer la nature dans la ville et dans la crèche dans le but de réaliser des ateliers art et nature, mise en scène de type Land Art



**Atelier bilingue chez les bébés** : chaque semaine on sort « la box in english » qui contient plusieurs comptines en anglais et des objets du quotidien pour faire entendre la sonorité d'une autre langue dès le plus jeune âge.

**Atelier autour de l'alimentation pour les enfants** : Notre cuisinière vient présenter les fruits et légumes qu'ils vont manger le jour même et les enfants ont la possibilité de faire un atelier pour les laver (manipulation du fruit ou du légume entier).

### **Autres ateliers et animations pour les enfants**

Spectacles de Noël



Vidéos du Spectacle



Retour sur le spectacle de Noël à la maison pour tous Frida Khalo  
Le spectacle s'appelait "Eskimos Doux" réalisé par la compagnie BAO.  
C'était un spectacle sans parole et musical, burlesque et poétique. L'histoire nous a mené à travers le monde polaire et mettant des touches humoristiques sur le dérèglement climatique et l'impact que cela peut avoir pour les populations.



## Fêtes des anniversaires des enfants

Joyeux anniversaire :)



## Peinture au sol

Aujourd'hui c'était activité peinture au sol, la peinture c'est avant tout une matière à toucher, à regarder. C'est une activité qui permet à l'enfant de s'exprimer, de pouvoir utiliser son corps pour faire des marques des mains, des pieds selon ses envies.



## L'accompagnement des familles

### La période de familiarisation

Nous proposons au sein de notre crèche deux types de familiarisation pour répondre au plus près aux besoins des familles :

- Une période d'adaptation dite « classique » sur cinq jours. Cette adaptation permet de travailler la séparation entre l'enfant et ses parents de manière progressive. Le premier jour est un jour de rencontre où la famille découvre les professionnelles de la section et les référentes. Les parents répondent à un questionnaire sur les habitudes de vie de l'enfants (alimentation, sommeil, etc.). Cette rencontre dure environ une heure. Le deuxième jour, la famille reste environ deux heures lors d'un temps de jeu. Le troisième jour est le jour de la première séparation qui dure environ quinze minutes. Le repas est également proposé en présence du parent. Lors du quatrième jour, le temps de séparation augmente et la sieste est proposée à l'enfant. Pour finir, le cinquième jour est celui de la « petite journée » de 10h à 16h. Cette semaine d'adaptation est modulable selon les disponibilités des familles et selon la capacité de l'enfant à se séparer et à intégrer un nouvel environnement.

- Une période de familiarisation sur deux jours de 10h à 16h où les parents sont invités à vivre le quotidien d'une journée de crèche avec leur enfant. Cette proposition faite aux familles est novatrice et Liselotte est l'une des seules crèches du département à le proposer. En effet, l'avancée des recherches sur les neurosciences démontrent aujourd'hui que le tout-petit est davantage en capacité de créer un lien d'attachement plutôt que de vivre une séparation.

Environ 45 % des familles ont choisis la familiarisation en 2 jours et 55 % en 5 jours.

### POURQUOI AVONS-NOUS CHOISI LA FAMILIARISATION ?

Il est important pour nous de créer du lien non seulement avec votre enfant mais aussi avec vous.

Nous voyons les familles comme des partenaires afin de répondre au mieux aux besoins de leurs enfants.

En tissant ces liens de confiance nous pourrons, ensemble, nous entraider dans les différentes étapes de développement de votre enfant.

Nous serons disponibles et à l'écoute de toutes vos questions.

**L'équipe qui accompagne les enfants est composée de :**

Auxiliaires de puériculture

Educatrices Jeunes Enfants



Apprenti(e)s CAP/Auxiliaire/EJE

Animatrices Petite Enfance





## FAMILIARISATION

Livret Accueil des Familles

TOM POUCE

3

6

### LA FAMILIARISATION

Rencontre

Découverte

Créer du lien

Echanges

Confiance

Disponibilité

Ecoute des besoins, du rythme...

**"On s'était dit rendez-vous... même jour même heure..."**

Afin de créer de petites habitudes rassurantes à votre enfant, l'équipe vous propose pendant 3 jours consécutifs d'accompagner votre enfant dans la découverte de la crèche et d'être accueillis et d'échanger avec une même professionnelle. L'occasion idéale pour apprendre à se connaître et vous donner une vision du quotidien à la crèche.

**Une fois que vous êtes entrés dans le secteur afin de respecter le bien-être des enfants:**

Les téléphones sont rangés dans la poche

S'asseoir ou s'accroupir au maximum

Parler doucement



# MERCI

2

4

5

Documents pour l'instant diffusés avec la période de familiarisation.



**Réunion de rentrée chez les bébés le 13 novembre et chez les Moyens Grands le 20 novembre** : rappel point administratif, point santé, présentation d'une journée type.  
Sensibilisation section bébés autour de la motricité libre, sensibilisation chez les moyens grands autour des morsures en crèche (verbalisation, soin à l'enfant, écoute des émotions de l'enfants, règles et interdits).



Chez les moyens grands, présentations de quelques activités proposées aux enfants en fonction de leur développement psycho moteur et affectif et au développement de leur autonomie.

PR

Pauline Roche  
Infirmière Puéricultrice  
Mardi 28 novembre 2023 09:15

Retour sur la réunion famille  
Voici des exemples de temps dans le jardin et dans la section permettant à l'enfant de développer sa motricité globale, son schéma corporel et des interactions avec les autres enfants.

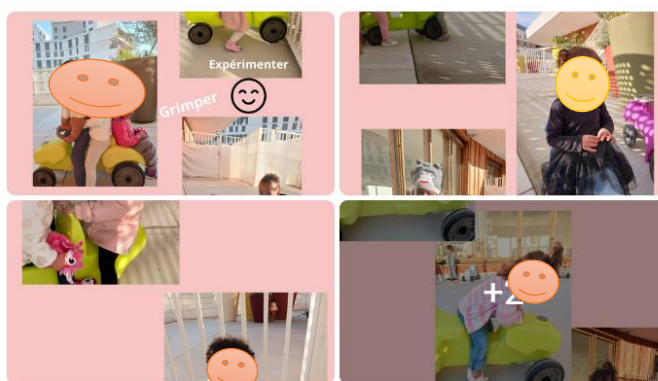

PR

Pauline Roche  
Infirmière Puéricultrice  
Lundi 27 novembre 2023 18:24

Retour sur la réunion de rentrée famille  
Voici d'autres propositions que l'on réalise tous les jours aux enfants:  
- le transvasement pour développer leur motricité fine, leur sens et leur logique.  
- les temps histoires et chansons pour développer leur motricité langagière et leur concentration  
Anaïs de la section des Moyens-grands 2 a réalisé ces montages explicatifs.

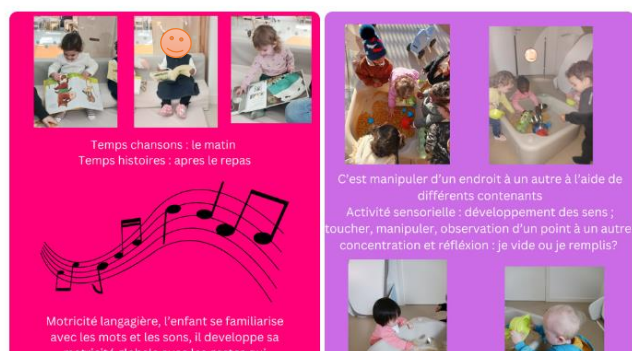

PR

Pauline Roche  
Infirmière Puéricultrice  
Mardi 28 novembre 2023 09:00

Retour sur la réunion famille  
Comment favorise-t-on l'autonomie de l'enfant au moment du change?  
On lui permet de monter par les escaliers et on l'invite à s'asseoir puis de s'allonger sur la table de change.  
Lorsque l'enfant tient debout de manière stable, on lui propose de lui changer les couches d'urine en étant debout et de se nettoyer avec un gant d'eau par lui-même.  
Pour le temps d'habillage, en levée de sieste, on invite l'enfant à mettre son pantalon et ses chaussettes par lui-même.

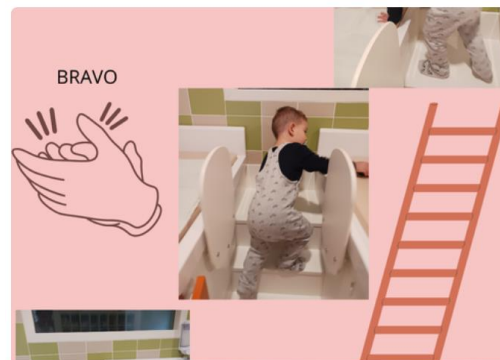

## Goûter de Noël

PR

Infirmière Puéricultrice  
Mardi 12 décembre 2023 17:56

Gouter de Noël ce jeudi 14 décembre



Petit retour en images sur notre gouter de Noël qui avait lieu hier après-midi.

Merci aux enfants et à l'équipe des Moyens-Grands de nous avoir préparé de délicieux cookies le matin. Et merci à vous, parents, de nous avoir permis d'en faire un moment de partage et de convivialité.



## Prévention et promotion de la santé et soutien à la parentalité

\* **Café des parents autour de l'alimentation le 14 novembre** : lieu ressource mais aussi lieu de partage et de transmission.

Animation et affichage, moment convivial. Information sur le microbiote, le repas à la crèche et les plateaux : pourquoi tout présenter de l'entrée au dessert en même temps.

Présentation de la pyramide alimentaire, comment faire aimer les légumes aux enfants ? (Astuces pour créer une assiette ludique et esthétique). Echange autour de la sélectivité alimentaire (néophobie alimentaire).

PR

Pauline Roche  
Infirmière Puéricultrice  
Mardi 21 novembre 2023 16:50

Retour sur le café parent autour de l'alimentation

Chers parents, vous avez été nombreux à participer à notre café parent. Nous avons mis l'accent sur l'intérêt de manger des fruits et légumes de saison en lien avec ce qui est proposé à la crèche (légumes et fruits locaux et certains bio). L'idée est de respecter les saisons et de manger local permet de manger :

- avec plus de saveurs et de vitamines car cultivé en terre
- de réduire notre empreinte carbone car moins de serre et moins de transport
- de limiter l'apport de pesticide et engrais afin de compenser les saisons

Gabriel vous a proposé un jeu pour classer les fruits et légumes en fonction des 4 saisons, n'hésitez pas à le refaire avec votre enfant afin qu'il y soit sensibilisé.



Retour sur le café parent autour de l'alimentation

Aurora, auxiliaire de puériculture chez les moyens-grands 2, nous a partagé son savoir autour du microbiote. Via les images ci-dessous, veuillez trouver toutes les explications de notre physiologie et de l'intérêt d'en prendre soin.



## Accompagnements individuels

8 familles en lien avec une problématique individuelle pour leurs enfants ont été accompagnées. Les accompagnements ont porté sur un lien avec le Gamme et une assistante sociale pour les démarches administratives et de paiement pour une famille demandeur d'asile. Autre domaines ont été : le soutien à la parentalité, l'intervention d'un kinésithérapeute, un lien avec le MPEA, une orthophoniste et une éducatrice de jeunes enfants du CHU dans le cadre d'une suspicion de troubles autistiques.

Un soutien également social a été apporté : dons de vêtements, repas....mise en place d'une chaîne de dons.

## Mise en place de Digi'Crèche : outil de communication avec les familles

Mise en place début novembre de l'application Digi'Crèche qui permet de compléter la communication entre les familles et la crèche par des retours en image sur la vie des enfants à Liselotte. Elle permet aussi de diffuser des informations de prévention et promotion de la santé, des informations sur le développement durable, des informations transmises par la mairie de Montpellier.

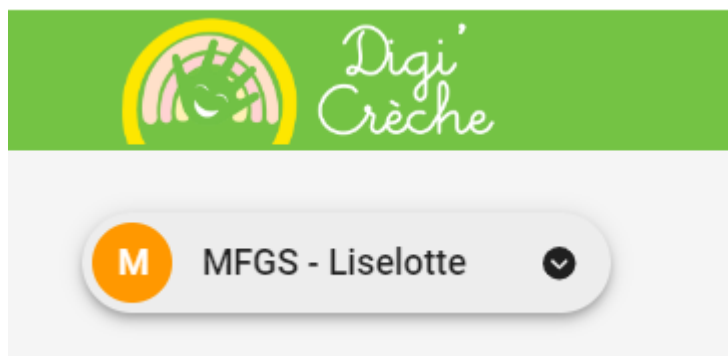

Chers parents,  
Voici une journée pleine d'animations pour favoriser l'accessibilité des personnes porteuses de handicap.



Les personnes porteuses de handicap ont le droit de participer à toutes les animations de la crèche. Elles peuvent aussi bénéficier de certaines animations adaptées à leurs besoins. C'est pourquoi nous avons organisé une journée dédiée à leur accessibilité. Cette journée sera l'occasion de sensibiliser le grand public à la question du handicap et de mettre en lumière les actions de la crèche en faveur de l'inclusion. Elle sera également l'occasion de rencontrer les personnes porteuses de handicap et de leur offrir un espace d'expression et de partage. Cette journée sera animée par des bénévoles de la crèche et des professionnels du handicap. Elle sera ouverte à tous et sera gratuite.

### Cap sur le sport

#### Jeux de société

Cette journée sera l'occasion de sensibiliser le grand public à la question du handicap et de mettre en lumière les actions de la crèche en faveur de l'inclusion. Elle sera également l'occasion de rencontrer les personnes porteuses de handicap et de leur offrir un espace d'expression et de partage. Cette journée sera animée par des bénévoles de la crèche et des professionnels du handicap. Elle sera ouverte à tous et sera gratuite.



Dont les réclamations et contentieux en cours

Pas de contentieux avec des parents.



## Partenariats et développement sur le territoire

### Inauguration Liselotte

Mardi 19 septembre 2023, inauguration de la crèche Liselotte par Monsieur le Maire de Montpellier, le président et du directeur de la CAF de l'Hérault, en présence du Président de la Mutualité Française, du Président de Mutualité Française Grand Sud, du représentant du président du Conseil Départemental, de différents élus de la ville de Montpellier



L'occasion pour les familles venues nombreuses ainsi que les partenaires, de mieux comprendre les ambitions de la ville de Montpellier pour la petite enfance et particulièrement pour la crèche Liselotte qui a une vocation de permettre l'accueil à des horaires atypiques.

**Développement partenariat avec la maison pour tous :** Rencontre avec la directrice et les animateurs Participation au spectacle de Noël et conseil artiste. Projets partagés de soutien à la parentalité (à mettre en œuvre). Proposition de réaliser des temps lecture à la maison pour tous avec les plus grands. Proposition d'utiliser leur compost (démarche écoresponsable)

**Action de solidarité partagée** pour les boîtes de Noël avec l'Institut Saint Pierre

chers parents,  
 Voici une action solidaire qui tient à cœur de toute l'équipe de Liselotte : "La boîte solidaire" en cette période de Décembre.  
 Dès demain, nous mettrons à disposition des boîtes, dans le bureau de direction, afin de constituer cette boîte solidaire à destination des jeunes enfants hospitalisés de l'Institut Saint-Pierre. Vous pourrez la garnir d'un mot doux, de dessins, de gourmandises et de bien d'autres jeux, jouets et attentions qui pourront combler les enfants de l'Institut.  
 Lors n'hésitez pas à toquer à la porte pour récupérer votre boîte !

Aujourd'hui Pauline et moi partons déposer les cadeaux à destination des enfants de l'Institut Saint-Pierre. Merci pour votre générosité et pour tous vos dons. Merci de répondre présents et de participer aux engagements chers à Liselotte.



**Développement partenariat avec le relais petite enfance :** Rencontre avec la directrice. Echange des coordonnées pour pouvoir mieux orienter les familles

## Aménagement de l'espace

### Espace Moyens/Grands au 1<sup>er</sup> étage

Réflexion a dû être faite pour l'aménagement de la section des Moyens Grands (52 enfants) et les 3 espaces de vie en enfilade avec des espaces annexes (3 terrasses extérieures et une salle d'expression sensorielle). Le choix a été de diviser le groupe d'enfants en 2 sections pour plus de sécurité physique et psychique pour les enfants (notion de référence et de continuité des soins dans la connaissance de chaque enfant).

**Une section de 20 enfants (M/G1) et une section de 22 enfants (M/G2) en 2023.**

**La section M/G1 occuperait la grande salle divisée en 5 espaces** (espace ressource, espace imitation, espace moteur, espace livre, espace jeu libre) afin de répondre au plus près aux besoins des enfants. Des activités sur table seront également proposées aux enfants. C'est dans cet espace là que les enfants déjeuneront et goûteront.

Elle occuperait également la salle d'eau permettant de mettre en place toutes sortes d'activités créatives et sensorielles. Elle est une salle dans l'inspiration de Reggio Emilia. Elle permet aux enfants de laisser libre cours à leurs expérimentations et aux découvertes des matières et des textures. L'important n'est pas le résultat mais bien le processus d'éveil et d'apprentissage. Cet environnement sera un espace riche en ressources.

2 terrasses (une au Nord et une au Sud) : celle au nord donnant sur la salle d'inspiration Reggio Emilia est dans cette même veine dédiée à la nature (bac jardinage), à la sensorialité. **La terrasse sud est une** terrasse plus grande permettant davantage de jeux moteurs de type des jeux de voitures, de motos, de courses, etc.

**Les dortoirs pouvant être divisés en 2** par le biais d'une porte, il est également un espace utilisé lorsque les enfants ne dorment pas afin d'y mener des activités encadrées par une professionnelle de type snoezelen, activités calmes et au sol.

Un couloir de circulation a été pensé afin de sécuriser au mieux les enfants de la section M/G1 et afin de formaliser physiquement et d'orienter les familles des enfants M/G2.





**La section M/G2 occupe quant à elle les deux autres salles en enfilade** qui peuvent être suivies le temps de la journée ouvertes ou fermées.

Cette section, comme la section des M/G1 **est constituée des 5 espaces** (espace ressource, espace imitation, espace moteur, espace livre, espace jeu libre) afin de répondre au plus près aux besoins des enfants.

Elle possède une terrasse extérieure avec un sol souple (réflexion autour d'une structure motrice extérieure) et est une terrasse avec des jeux pour la motricité globale.

Le dortoir pouvant se diviser en deux par le biais d'une porte, il est possible de l'utiliser en espace annexe lorsque les enfants ne dorment pas.

#### **Espace des bébés au 2<sup>ème</sup> étage :**

L'espace des bébés est constitué d'une grande pièce de vie **divisée en plusieurs coins** : un coin repas/gouter, un coin moteur, un coin ressource/livres, un coin jeu libre et coin bébés (pour les bébés non marcheurs).

Dans la **salle de changes**, un espace dédié aux jeux d'eau est présent, **c'est également un espace dédié à la peinture et à toutes formes de découvertes sensorielles et artistiques.**

L'espace extérieur donne directement sur la section et la salle de change. Un sol souple permet aux enfants d'expérimenter et de réaliser des ateliers à l'extérieur de manière quotidienne.

### **La santé de l'enfant et rôle de la référente Santé et Accueil inclusif**

Les premiers mois d'accueil ont permis de repérer très rapidement **des carences dans l'alimentation des enfants** : tant dans les quantités que dans la diversité. Les enfants avaient du mal à manger des produits plus variés.

Ce constat s'est aussi accompagné par une suralimentation en biberons chez certains enfants en lien avec la difficulté à gérer leurs pleurs : biberons = réponse aux pleurs. Il a même été constaté des caries du biberon chez quelques enfants.

Ainsi, la crèche a mené son premier « café parents » en lien avec l'alimentation et l'équilibre alimentaire afin de sensibiliser et accompagner les parents.

La santé de certains enfants a été traitée dans ce rapport annuel sur le volet « accompagnement individuel » en lien avec des repérages d'enfants à besoins spécifiques et/ou avec des situations sociales familiales complexes. La crèche a fait appel à des partenaires pour accompagner la santé de l'enfant.

**La référente Santé et Accueil inclusif, directrice adjointe de la crèche** a partagé régulièrement les **protocoles santé et sécurité des biens** /des personnes avec les nouveaux salariés : gestes de premiers secours, confinement, sieste, soins, médicaments, PAI en cours.

### **Travail d'équipe**

- **Journée pédagogique de rentrée** : Rencontre de l'ensemble de l'équipe, travail pédagogique autour de la familiarisation sur 2 jours et 5 jours, de l'importance des repères pour l'enfant et de créer des liens de confiance avec les familles, également des temps forts de la journée. Intervention d'un formateur pour la manipulation des extincteurs et les normes et règles de sécurité incendie/confinement et utilisation d'un défibrillateur semi-automatique.

- **Réunion d'équipe 1 fois/mois** : sur les mois de septembre et novembre les thématiques traitées ont été un point RH (règle sur les congés-heures sup- absences...), la mise en place d'un déroulé de

journée, une réunion autour de l'objet livre (intérêt pour l'enfant dans son développement, comment le présenter à l'enfant, les différents types de livres, le prendre soin de l'objet livre, etc).

- **Réunions hebdomadaires référentes des 3 sections** (2 EJE et 1 Infirmière de Puériculture) et la Direction : travail autour de l'aménagement de l'espace, des outils pédagogiques à mettre en place, déroulés de journées, points enfants, familiarisation, travail autour des sujets des cafés des parents et des réunions de sections.
- **Réunions de sections bébés hebdomadaires** : travail autour de l'aménagement de l'espace suite au déménagement au 2e étage, de différentes notions comme l'adulte phare, le positionnement dans l'espace des professionnelles, la journée type, la référence, la continuité des soins, les protocoles d'hygiènes, les propositions d'activités pour les temps de repas.
- **Réunions hebdomadaires des Moyens/Grands** : travail autour du positionnement de l'espace, de l'adulte, importance de la mise en place des groupes d'enfants et de la référence, cloisonner à des moments de la journée pour plus de sécurité.
- **Réunion autour de la santé et de la sécurité des enfants à la crèche** : protocoles de soins, d'administration des médicaments, d'évacuation incendie et de confinement. Pour la section des bébés point sur la diversification et l'allaitement maternel (protocoles). Protocoles d'hygiène de lavage des jeux et de nettoyage des tapis et surfaces en section.
- **Pour les agents d'entretien**, formation de notre prestataire pour l'utilisation de la machine I-MOP (nettoyage par action mécanique) et pour l'utilisation des différents produits de ménage. Point mensuel de réunion de travail pour respecter la fiche de poste et les protocoles d'hygiène (déroulé de journée, répartition des tâches). Code couleur pour le linge (repas-gouters et changes)

### Retour de la PMI et modifications éventuelles apportées

La crèche Liselotte a fait l'objet d'un courrier de la PMI en 2023 suite à leur visite d'ouverture de la crèche Liselotte.

- Annexe courrier PMI visite du 28.08.23
- **Visite du 28 août 2023 : pré visite d'ouverture**

Courrier du 4 septembre indiquant les points suivants :

- ✓ Etablissement fonctionnel et peut accueillir à partir du 04/09/23, 42 places
- ✓ Une nouvelle visite à prévoir avec l'ouverture du 2<sup>ème</sup> étage pour possibilité d'augmenter la capacité à 72 places
- ✓ Nécessité de finaliser les aménagements suivants en cours ou prévus :

Demandes PMI	Modifications apportées
Organisation de repas en cas d'ascenseur en panne	Organisation vue avec prestataire repas et agent d'entretien
Armoire à pharmacie dans chaque espace de change	Mis en place
Système de sécurité pas badge et code d'accès au niveau ascenseur, escaliers de service et porte accès 1 <sup>er</sup> étage	Système à digicode installé sur les points/entrée demandés par PMIA
Aménager le bureau en direction accueil des familles	Bureau aménager avec deux bureaux : direction et direction adjointe permettant à la fois de voir les familles et d'être vu ainsi que les recevoir pour les dossiers administratifs

Prévoir au 1 <sup>er</sup> étage la structure en bois au niveau espace accueil ainsi que de la structure en dans la section moyens grands	Préconisations PMI suivies
Enlever caisses de jeux lourds sous les meubles intégrés dans section moyens grands	Caisses enlevées et mise dans salle du personnel au RDC pour faire des rangements chaussures de crèche/chaussure de ville
Sécuriser les angles saillants /terrasse extérieure exposée nord (1 <sup>er</sup> étage)	Sécurisation réalisée en novembre 23.
Poser des films occultants dans salle de change et les dortoirs différentes sections/vis-à-vis immeubles aux alentours	Films installés en janvier 24
Installer un bloc porte/sécuriser position ouverte porte coulissante entre deux dortoirs chaque section	Crochets bloquants installés en février 24
Installer un bloc porte au niveau de toutes les portes de section donnant sur la terrasse extérieure (absence anti-pince doigts)	Bloc portes installés en novembre 2023
Maintenir fermée la porte dépourvue d'anti-pince doigt donnant sur l'extérieur, section des bébés	Disposition suivie dans ce sens sachant que c'est l'ancienne section des bébés devenue section des moyens grands, 1 <sup>er</sup> étage
Apporter une visibilité accrue et travailler sur organisation du personnel manquant de visibilité sur les sections depuis les dortoirs et salle de change section	Travail des équipes en cours en 2023 et poursuite en 2024
Installer un auvent sur la terrasse de la future section des bébés au 2 <sup>ème</sup> étage	Installation réalisée au 15 sept. 23
Enlever les stores au niveau de l'oculus des portes intérieures des dortoirs 2 <sup>ème</sup> étage	Stores retirés en sept. 23
Prévoir panneaux d'affichage dans biberonnerie au 2 <sup>e</sup> étage	Panneau installé en oct 23

## Modifications éventuelles du service

### Contractualisation

Extension et réduction de contractualisation.

**Du 04/09/23 au 17/10/23** : la crèche Liselotte disposait de **42 places** de 7 h à 19h avec un agrément modulé comme suit :

- 5 places de 7 h à 7 h 30
- 42 places de 7 h 30 à 18 h 30
- 8 places de 18h 30 à 19 h 00

**Du 18/10/23 au 31/12/23** la crèche Liselotte disposait de **59 places** de 7 h à 19h avec un agrément modulé comme suit :

- 5 places de 7 h à 7 h 30
- 59 places de 7 h 30 à 18 h 30
- 8 places de 18h 30 à 19 h 00

Les besoins des parents dont les enfants sont inscrits sur cette période sont limités entre 7 h du matin et 19 h le soir, permettant une atypie de 30 minutes matin et soir.

# Compte-rendu technique

## Investissements et travaux : suivi

Inventaires et données comparables

[Voir fiche annexe compte rendu technique complète](#)

### Travaux d'entretien courant

[Voir fiche annexe compte rendu technique complète](#)

Contrats sept à décembre 2023 - crèche Liselotte				
prestation concernée	modalités /fréquence	prestataires/ fournisseurs	Détails	Montant TTC 2023
Electricité		TotalDirectEnergie	13 628 kwh	1 954,00 €
Eau		Régie des eaux de Montpellier	17 m3	91,87 €
Maintenance Entretien	Nuisible x2 an	A3DH	Protection de la crèche composée d'un rez-de-chaussée et d'un étage par la pose de poste sécurisés étiquetés et répertoriés dans plan de masse. Pose de gel de maintenance ou de traitement selon possibilité. Ensemble des cuisines, stock alimentaire, plonge cuisine locaux TGBT, locaux containers des étages, sous station	198,00 €
Maintenance Entretien	annuel	A3DH	Traitement de dégraissage de la hotte Après l'intervention : un rapport d'intervention vous sera adressé accompagné de photos, ainsi qu'une attestation de nettoyage de hotte	en 2024
Maintenance Ascenseur	Ponctuel	ACAF	réparation ascenseur/installation verrouillage accès à l'étage/digicode et badge	490,00 €
Maintenance Ascenseur	mensuel	ACAF	12 visites de maintenance/an pour s'assurer du bon fonctionnement de l'appareil, des divers équipements et de la chaîne de sécurité. Chaque semestre, examen des câbles de suspension, de limiteur de vitesse et de compensation. Nettoyage et dégraissage complets des organes mécaniques. Annuellement, nettoyage du toit de la cabine, de la cuvette et de la machinerie. Vérification et essai du système de parachute. Hors course de sécurité, poulie de traction. Pompe à main et soupape de descente (pour ascenseur hydraulique) Abonnement GSM	585,00 €
Maintenance Entretien	équipements de la cuisine		En cours d'étude	en 2024
Vérification incendie	1 fois par an	SLMI	Prestations : - extincteurs portatifs et roue, - Robinet d'incendie armé - Bloc autonome d'éclairage de sécurité - système de désenfumage naturel - Porte coupe feu - Alarme incendie.	selon différentes vérifications/ prix par prestation* nombre
Maintenance Chauff/Clim/Vent/P*ECS	annuel ou ponctuel si réparations	SPIE Facilities	Maintenance P2 + P3 des installations de CVC et production ECS * - audit technique initial des installations - maintenance préventive - maintenance corrective incluant la garantie totale P3 des matériels constituant l'installation	4 032,00 €
Maintenance Alarme/Accès	annuel	AFS	Effectuer 1 fois/an la maintenance des systèmes de détection intrusion et contrôle d'accès équipant les locaux	en 2024
Télésurveillance	annuel	GIP	Télésurveillance 24h/24h à distance du site	156,33 €
Vérification Electrique	annuelle	APAVE	Vérification du maintien en état de conformité des installation électriques ERT - 1/an	721,66 €
Vérification CT Ascenseurs Quinquennal	tous les 5 ans	APAVE	Contrôle technique quinquennal des ascenseurs (CCH) - Tous les 5 ans	- €
Vérification Regl. Ascenseur en ERP	tous les 5 ans	APAVE	Vérification réglementaire en exploitation des ascenseurs et ERP - Tous les 5 ans	- €
Vérification Regl. Ascenseur en ERP	annuel	APAVE	Vérification périodique des ascenseurs et monte-charges - 1/an	72,00 €
assurance	assurance des biens et des personnes	SMACL	Dommages aux biens, RC, protection financière,	1 671,00 €

### Gros travaux

Il n'y a pas eu de provisions pour gros travaux.

## Consommations fluides

### Détails

Eau : 17 m<sup>3</sup>

Electricité : 13 628 kwh

## Incidents techniques en lien avec l'exploitation du service et sinistres

Voir fiche annexe compte rendu technique complète

Septembre à décembre 2023					
Liselotte - incidents - réparations - bâtiment - matériels					
nature du dysfonctionnement/réparations	matériel/ bâtiment	date signalée/ dysfonctionnement	date réparation.	donneur d'ordre /	commentaires
film sur fenêtre pour limiter visibilité extérieur salle de change : demande PMI	bâtiment	28/08/2023	12/01/2024	Mairie de Montpellier	
ventilateur mal placé dortoir 1er étage / demande PMI : changement d'emplacement	bâtiment	28/08/2023	17/10/2023	Mairie de Montpellier	intervention Thermatic
fissure escalier central	bâtiment	28/08/2023	13/11/2023	Mairie de Montpellier	passage expert le 13/11/23 : qu'esthétique pas d'impact sécurité
Bloque porte / Portes des sections donnant sur terrasse extérieur	bâtiment	28/08/2023	28/11/2023	Mutualité Française Grand Sud	
lumière ne fonctionne pas dans la hotte ni fonction aspiration : cuisine	matériel	07/09/2023	11/01/2024	Mutualité Française Grand Sud	
protection sorties robinets terrasse nord/enlevés et laissant une saillie/chute enfant	bâtiment	10/09/2023	20/12/2023	Mutualité Française Grand Sud	sollicitation Mutualité Française Grand Sud de la mairie
La porte d'entrée principale ne se referme pas en position sécurisée : peut rester ouverte si pas d'intervention humaine pour la refermer	bâtiment	14/09/2023	02/02/2024	Mutualité Française Grand Sud	sollicitation Mutualité Française Grand Sud de la mairie : pose ventouse électromagnétique
la fenêtre de l'espace "rencontre" au rdc est défectueuse. Elle risque de tomber et nous avons constaté que si, une personne extérieure au bâtiment appuie dessus depuis l'extérieur, cela peut être un passage pour rentrer dans la crèche	bâtiment	14/09/2023		Mairie de Montpellier	sollicitation Mutualité Française Grand Sud de la mairie

## Prestataires techniques du service

Prestataires	Prestations
SPIE Facilities	Maintenance P2 + P3 des installations de CVC et production ECS
SMLI	Sécurité incendie,
Cari services	Services généraux extérieurs
Estève multi-services	Services généraux extérieurs
GIP Connect	Télésurveillance 24h/24h à distance du site
AFS	Installation système et alarme anti intrusion
API restauration	Production repas sur place
APAVE	Bureau de contrôle : ascenseur, installations électrique
Les compagnons de Maguelone	Entretien des espaces verts extérieurs
ACAF	Entretien et maintenance ascenseur
Aiga	Maintenance et « hot line » logiciel petite enfance
A3DH	Prévention des nuisibles

# Effectifs - Organigramme

## Effectifs -tableaux

Avec l'extension de places à début novembre, de nouvelles auxiliaires de puériculture sont arrivées. Nous avons également créé un poste à 30 h d'aide maternelle qui n'a pas été concluant. Nous avons mis fin à la période d'essai d'une auxiliaire de puériculture et d'une aide maternelle à temps plein.

Tableau de suivi du personnel - crèche Liselotte - 2023						
Date de MàJ : 20/12/23	Poste	Nbre de poste	Qualification	Statut (CDI/CDD)	Nbre de d'ETP	Observations
Direction		Type de qualification				
	Directeur (trice)	1	éducatrice de jeunes enfants	CDI	1	
		Type de qualification				
	Directeur (trice) Adjointe	1	infirmière puéricultrice	CDI	1	
Personnel	Personnel diplômé	Type de qualification				
		1	infirmière puéricultrice	CDI	1	
		1	éducatrice de jeunes enfants	CDI	1	
		1	éducatrice de jeunes enfants	CDI	1	
		1	auxiliaire de puériculture	CDI	1	
		1	auxiliaire de puériculture	CDI	1	
		1	auxiliaire de puériculture	CDI	1	
		1	auxiliaire de puériculture	CDI	1	
		1	auxiliaire de puériculture	CDI	1	
		Personnel non diplômé	Type de qualification			
	1		CAP PE	CDI	1	
	1		CAP PE	CDI	1	
	1		CAP PE	CDI	1	
	1		CAP PE	CDI	1	
	1		CAP PE	CDI	1	
	1		CAP PE	CDI	1	
	1		CAP PE	CDI	1	
	Personnel technique	Type de qualification				
1		sans diplôme	CDI	1		
1		sans diplôme	CDI	1		
TOTAL	TOTAL					
				21		

L'ETP annuel en 2023 a été entre 19 et 21 ETP.

## Organigramme

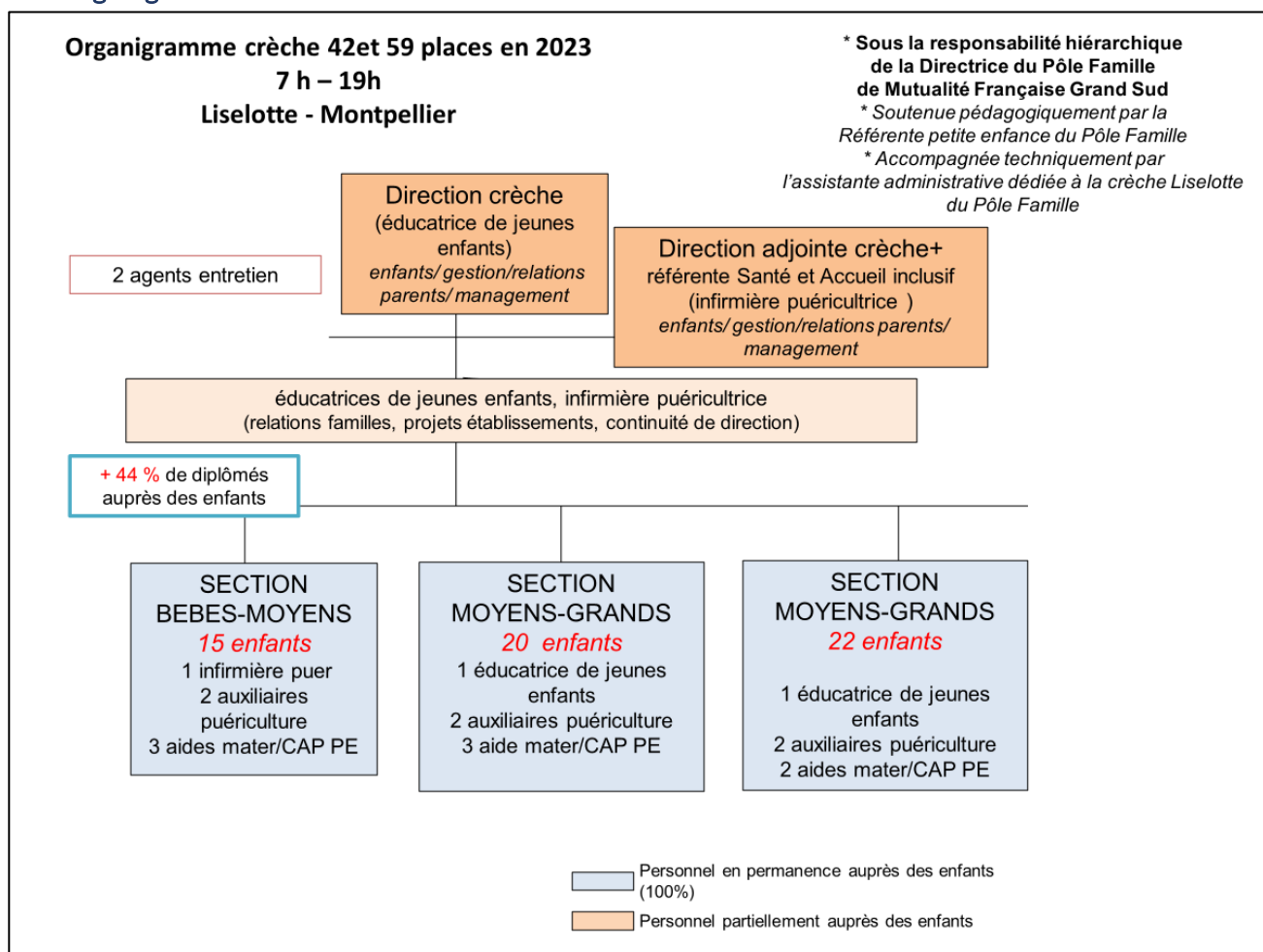

## Politique de formation

Dans le cadre du plan de formation sur la délégation de service public de Liselotte et avec l'ouverture au public le 4 septembre, plusieurs thématiques de formation ont été lancées

- Le 30 août 2023, pour toute l'équipe recrutée, une formation collective sur la sécurité des biens et des personnes, prévention attentat, préparation du PPMS
- Pour la direction et la direction adjointe de la crèche, formations en lien avec
  - o Logiciel de gestion petite enfance Inoé
  - o Logiciel des temps de travail Octime

Entre fin août et décembre 2023, cela a représenté 134 h de formation.

Voir tableau annexe compte rendu technique – volet Formation

## Absentéisme, accidents du travail

Absentéisme (rapporté sur 12 mois)

Motif	ETP
Absentéisme divers	0.02 ETP
Maladie/hospitalisation	0.05 ETP
TOTAL	0.07 ETP

### Accident du travail

1 accident du travail sans arrêt maladie le 26.09.23 : trébuchement sur dalles qui se soulèvent car pots à végétaux trop lourds, terrasse extérieure nord, premier étage.



# Compte-rendu financier

## Compte rendu de l'activité

### Eléments d'impacts sur charges et produits

#### Les charges

Les fournitures éducatives, pédagogiques ou de petits équipements de cuisine ont été supérieures aux estimations : en effet, les lieux hors normes ont nécessité des achats supplémentaires afin de répartir les fournitures sur les trois sections.

Divers incidents techniques du bâtiment ou de matériel ont nécessité une maintenance courante supérieure à celle estimée.

Les charges de repas/alimentation ont été inférieures au vu du nombre de places ouvertes inférieures à la délégation de service public.

Les charges de personnel à hauteur de 85 % de charges ont été en nette augmentation par rapport aux estimations : la montée en puissance de la crèche a nécessité du personnel en nombre rapidement et les propositions de salaires ont été supérieures à celles estimées. Enfin, le poste de 0.86 ETP d'éducatrice de jeunes enfants a été passé à 1 ETP.

Le délégataire n'a pas pris de frais de gestion pour ne pas accentuer le déficit, alors que l'investissement de ses services a été conséquent pour le démarrage de l'établissement.

#### Les produits

Les produits ont été moindres qu'estimés :

- La PSU au taux maximum n'a pas été atteinte : en effet le taux de facturation a été supérieur à 107 % par rapport à l'estimation de la délégation de service public avec 109.2 %. Ceci s'explique par la création d'un établissement où les familles ont eu du mal à respecter leurs contrats et il a fallu plusieurs mois pour les accompagner à disposer d'un contrat qui corresponde à leurs besoins et non pas surestimés.
- Le volume d'heures attendus en taux d'heures facturés : en effet avec une moyenne de moins de 7 h par jour de présence pour les familles sur cette période, on a pu constater un besoin moindre des parents qu'estimés sur des durées journalières de présence. Mutualité Française Grand Sud dans son offre estimait une présence plus régulière sur 7.5 h à 8 h par jour.
- Cette baisse du volume d'heures facturés a eu un impact sur le volume d'heures payé par la Mairie de Montpellier

Un produit est venu s'ajouter par rapport aux estimations de la délégation de service public : celui du **bonus mixité sociale** en raison du prix moyen à l'heure des familles de 0.96 €. Dans ce cadre, la CAF verse 800 € à la place.

## Détails compte de résultats

Le compte de résultat est présenté en annexe du présent rapport et en comparaison du dossier de délégation de service public : la crèche présente un déficit de 56 010 € en 2023.

Il est à retenir que le dossier de délégation de service public a été proposé par Mutualité Française Grand Sud sur un effectif de 72 places, en 2023 tandis que la réalité a été une ouverture à 42 places en septembre puis un agrément à partir de novembre 2023 à 59 places

- CEP - Détail des charges/produits - Mutualité Française Grand Sud				
En Euros Constants HT				
4 septembre au 31 décembre 2023 - crèche de 42 places puis de 59 places				
TOTAL ACCUEIL COLLECTIF 6h00-21h30				
	Nombre de places	72 (DSP)		42 et 59
		2023 (4 mois)	%CA	2023 Réalisé
TOTAL PARTICIPATIONS CAF (PSU) et FAMILLES		332 314	78%	202 763
Participations familles		79 894	19%	22 163
Participations CAF (PSU)		186 419	44%	118 575
Participations CAF (Bonus Handicap et mixité sociale)			0%	15 733
Participations CAF (Bonus territoire CTG)		66 000	15%	46 292
TOTAL PARTICIPATIONS et SUBVENTIONS		93 030	22%	51 449
Ville de MONTPELLIER 7h30-18h30		88 889	21%	51 297
Ville de MONTPELLIER 6h00-7h30 et 18h30-21h30		4 142	0,97%	152
Autres (à préciser)			0%	0%
AUTRES RECETTES		1 250	0%	0
Transferts de charges		1 250	0%	0
TOTAL PRODUITS D'EXPLOITATION		426 594	100%	254 212

## Tableau des amortissements

MFGS - 2023		IMMOBILISATIONS -CRECHE Liselotte					
Nature	Libellé	Compte d'immobilisation	Base Brute N-1	Augmentations Acquisitions 2023	Diminutions Sorties 2023	Base Brute N	
Immobilisations Corporelles	Installations Techniques, matériel et outillages	21540000	-	94 387,02	-	94 387,02	
		Total 21540000	-	94 387,02	-	94 387,02	
	Installations Générales, Agencements, Aménage	21810000	-	11 038,80	-	11 038,80	
		Total 21810000	-	11 038,80	-	11 038,80	
	Matériel de Bureau et mobilier Informatique	21832000	-	4 475,50	-	4 475,50	
		Total 21832000	-	4 475,50	-	4 475,50	
	Avances et acomptes versés sur immobilisations	23800000	-	5 618,94	-	5 618,94	
		Total 23800000	-	5 618,94	-	5 618,94	
	Total Immobilisations Corporelles			-	115 520,26	-	115 520,26
	Total général			-	115 520,26	-	115 520,26

Le détail est en dans le tableau annexe du compte rendu technique.

## Créances

Il n'y a pas d'impayés et de créance sur les mois de sept à décembre 2023.

# Conclusion

Durant l'année 2023, le délégataire, Mutualité Française Grand Sud, a assuré la continuité du service public conformément à la convention de délégation de service public signée avec la commune de Montpellier.

**Il a ouvert au public le 4 septembre 2023 avec 42 places et à partir de novembre à 59 places de 7 h à 19 h.**

**L'établissement a fonctionné durant 79 jours et a accueilli 67 enfants.**

Le taux d'occupation sur les heures facturées a été de 53.39 %. Le taux de facturation, entre le taux facturé et le taux réel, est de 109,2 %.

**Les financements de l'activité sont apportés pour :**

- 20 % par la Commune de Montpellier
- 71 % par les régimes CAF et autres régimes, directement avec la prestation de service
- 9 % par les parents (dont 34 % paient moins de 0.50 € l'heure d'accueil et 64 % strictement moins de 1 €.) : le prix moyen à l'heure payé par les parents a été de 0.96 € en 2023.

Au travers de ce rapport, Mutualité Française Grand Sud a souhaité mettre l'accent sur la qualité du service public apportée à la population au travers de ses actions :

- Pour l'égalité de traitement des usagers
- Pour le bien-être de tous les enfants
- Pour un projet pédagogique qui prend en compte l'accompagnement des familles et le soutien à la parentalité
- Pour la prévention et la promotion de la santé.

**L'année 2023** (de sept à décembre) a été marquée par le démarrage de la crèche et l'installation dans de nouveaux locaux : création d'une équipe de direction, création d'une équipe de professionnels auprès des enfants, accueil des familles pédagogiquement et administrativement, accueil des enfants et installation des locaux pour répondre à leurs besoins selon leurs âges (3 sections).

L'année **2024** vise la consolidation du projet d'établissement avec la mise en place de lignes directrices pédagogiques, l'augmentation de la capacité d'accueil à 72 places, l'appropriation des locaux.

inventaire crèche LISELOTTE - 2023									
Etage	Type	Bien	Durée d'amort	nombre	Année	reprise	retour	TTC	
								montant TTC	montant HT
R	Matériel de cuisine	COUPE LEGUME CL40 + PACK 6 DISQUES	4,9	1	2023		1	2 991,68	2 493,07
R	Installation technique	ALARME : Centrale (2coffrets int)+3Lecteurs+3Claviers	4,9	1	2023		1	10 556,40	8 797,00
R	Matériel d'entretien	ESCABEAU 3 MARCHES	4,9	1	2023		1	84,80	70,67
R	Matériel d'entretien	CHARIOT DE TRANSPORT	4,9	1	2023		1	128,21	106,84
R	Matériel de cuisine	MALETTE ECOLE HOTELIERE 18 P	4,9	1	2023		1	182,40	152,00
R	Matériel de cuisine	MOULIN PUREE N°3+3 GRILLES	4,9	3	2023		1	345,60	288,00
R	Matériel de cuisine	CASSEROLES INOX 16/18/24/28	4,9	4	2023		1	99,72	83,10
R	Matériel de cuisine	FAITOUTS INPX 24/28	4,9	2	2023		1	85,20	71,00
R	Matériel de cuisine	COUVERCLES INOX 24/28	4,9	2	2023		1	51,60	43,00
R	Matériel de cuisine	POELES INOX D 24/28	4,9	2	2023		1	91,20	76,00
R	Matériel de cuisine	BASSINES 1/2 ROND INOX	4,9	2	2023		1	76,32	63,60
R	Matériel de cuisine	ECUMOIRS D 12/14	4,9	2	2023		1	20,04	16,70
R	Matériel de cuisine	FOUETS INOX L 25/30	4,9	2	2023		1	12,96	10,80
R	Matériel de cuisine	BALANCE ELECTRONIQUE TERRAILLON 10KG	4,9	1	2023		1	106,80	89,00
R	Matériel de cuisine	MOULE A MANQUE +CAKE+SAVARIN	4,9	6	2023		1	77,81	64,84
R	Matériel de cuisine	PLANCHE BLANCHE GN1/1	4,9	2	2023		1	45,60	38,00
R	Matériel de cuisine	ORGANIZER BLOC 2 TIROIR	4,9	3	2023		1	57,60	48,00
R	Matériel de cuisine	ACCESSOIRES COUPE FRUIT	4,9	3	2023		1	40,51	33,76
R	Matériel de cuisine	ACCESSOIRES PATISserie	4,9	6	2023		1	70,08	58,40
R	Matériel de cuisine	AUTRES ACCESSOIRES DE CUISINE	4,9	10	2023		1	88,82	74,02
R	Matériel de cuisine	PASSOIRE CONIQUE INOX	4,9	1	2023		1	98,40	82,00
R	Matériel de cuisine	BOL MIXEUR 1 ANSE D35 INOX	4,9	1	2023		1	58,80	49,00
R	Matériel de cuisine	COLLECTEUR PRONET CARENE MOBILE 80L	4,9	6	2023		1	475,20	396,00
R	Vaisselle	BOLS EN VERRE TREMPÉ	BOLS EN VERRE	10	2023		1	191,05	159,21
R	Vaisselle	ASSIETES BLANCHES EN VERRE TREMPÉ		10	2023		1	185,83	154,86
R	Vaisselle	PLATEAUX INOX 4 COMPARTIMENTS	4,9	50	2023		1	349,74	291,45
R	Vaisselle	VERRES DURALEX	4,9	19	2023		1	109,10	90,92
R	Vaisselle	COUVERTS INOX ENFNAT	4,9	37	2023		1	69,53	57,94
R	Vaisselle	COUVERTS STANDARTS CUILLERES A CAFE	4,9	7	2023		1	21,19	17,66
R	Vaisselle	PICHETS 0,50L	4,9	18	2023		1	58,88	49,07
R	Matériel d'entretien	AUTOLAVEUSE I-mop XL V22	4,9	1	2023		1	5 062,82	4 219,02
R	Matériel de cuisine	JEU DE 4 ROUES CONTENEUR OUVERTURE FRONTALE	4,9	1	2023		1	198,80	165,67
R	Aménagement et mobilier	FAUTEUIL GRIS SALLE PARENTS	4,9	2	2023		1	139,98	116,65
R	Aménagement et mobilier	CANAPE BLEU SALLE PARENTS	4,9	1	2023		1	129,00	107,50
R	Aménagement et mobilier	TABLE BASSE SALLE PARENTS	4,9	1	2023		1	99,95	83,29
R+1	Matériel informatique et bureautique	HP PROBOOK 450 / 5CD2526R5L (5CD24411WN) / Cr.	3	1	2023		1	947,88	789,90
R+1	Matériel informatique et bureautique	HP PROBOOK 450 / 5CD2526R8K (5CD24411W1) / Cr.	3	1	2023		1	819,48	682,90
R+1	Aménagement et mobilier	VESTIAIRES Biplace 6 cases H180xL88.7xP50	4,9	1	2023		1	2 037,60	1 698,00
R+1	Petits électroménagers	ASPIRATEUR P25 wd	4,9	1	2023		1	284,76	237,30
R+1	Petits électroménagers	AUTOLAVEUSE I-mop XL V22 5.4279847	4,9	1	2023		1	5 062,82	4 219,02
R+1	Petits électroménagers	REFRIGERATEUR CONGELATEUR INDESIT HAUT 251l	4,9	1	2023		1	755,00	629,17
R+1	Matériel d'entretien	CHARIOTS LINGE 70L (4) Crèche Liselotte	4,7	1	2023		1	1 104,00	920,00
R+1	Linge	TOILE A DRAP 100 % COTON COULEUR PASTEL 60X120	4,9	80	2023		1	903,17	752,64
R+1	Linge	REALISATION DRAP HOUSSE 50X100	4,9	12	2023		1	129,12	107,60
R+1	Linge	REALISATION SAC DE COUCHAGE POUR LIT 60/120	4,9	80	2023		1	1 505,28	1 254,40
R+1	Linge	SURCHAUSSURE EPONGE STRETCH DU 36 AU 42	4,9	40	2023		1	355,15	295,96
R+1	Linge	SURCHAUSSURE EPONGE STRETCH TAILLE 42 AU 50	4,9	20	2023		1	188,16	156,80
R+1	Linge	TURBULETTE MATELASSEE TAILLE 48X90	4,9	4	2023		1	115,25	96,04
R+1	Linge	TURBULETTE MATELASSEE TAILLE 48X110	4,9	8	2023		1	266,24	221,87
R+1	Linge	SERVETTE BIO 50X100	4,9	70	2023		1	642,10	535,08
R+1	Linge	BAVOIR PRESSION NAISSANCE DIMENSION 22X31	4,9	30	2023		1	86,44	72,03
R+1	Linge	BAVOIR PRESSION 1ER AGE DIMENSION 30X40	4,9	90	2023		1	338,69	282,24
R+1	Linge	GANT DE TOILETTE DIMENTION 17/21	4,9	227	2023		1	293,65	244,71
R+1	Linge	GANT DE TOILETTE BÉBÉ DIMENSION 10/15	4,9	60	2023		1	63,50	52,92
R+1	Linge	LANGE DIMENSION 70X80	4,9	160	2023		1	1 104,48	920,40
R+1	Linge	LINGETTE 20X20	4,9	100	2023		1	119,95	99,96
R+1	Vaisselle	ASSIETTES SALLE PERSONNEL	0	36	2023		1	79,98	66,65
R+1	Vaisselle	MUG SALLE PERSONNEL	0	15	2023		1	44,85	37,38
R+1	Vaisselle	VERRE SALLE PERSONNEL	0	30	2023		1	9,95	8,29
R+1	Matériel d'entretien	POUBELLES A PIED 50L	4,9	3	2023		1	119,97	99,98
R+1	Vaisselle	COUVERCLE POUR MICRO ONDE SALLE DU PERSONNEL	0	2	2023		1	3,98	3,32
R+1	Vaisselle	EGOUTTOIR SALLE DU PERSONNEL	0	1	2023		1	4,99	4,16
R+1	Vaisselle	TASSE A CAFE SALLE DU PERSONNEL	0	10	2023		1	39,90	33,25
R+1	Vaisselle	MENAGERE SALLE DU PERSONNEL	0	48	2023		1	25,98	21,65
R+1	Aménagement et mobilier	TABLE EXTERIEUR SALLE DU PERSONNEL	4,9	2	2023		1	199,90	166,58
R+1	Aménagement et mobilier	CHAISES EXTERIEURS SALLE DU PERSONNEL	4,9	8	2023		1	320,00	266,67
R+1	Aménagement et mobilier	CHAISES SALLE DU PERSONNEL	4,9	36	2023		1	1 440,00	1 200,00
R+1	Aménagement et mobilier	CHAISES INVITE BUREAU	4,9	3	2023		1	194,97	162,48
R+1	Aménagement et mobilier	MEUBLE BLANC BUREAU	4,9	1	2023		1	80,00	66,67
R+1	Aménagement et mobilier	PARASOL + PIED SALLE PERSONNEL	4,9	2	2023		1	318,00	265,00
R+1	Petits électroménagers	REFRIGERATEUR HAIER 1 PORTE	4,9	1	2023		1	1 199,00	999,17
R+1	Petits électroménagers	MICRO ONDES SALLE PERSONNEL	3	2	2023		1	109,98	91,65
R+1	Petits électroménagers	EXPRESSO KRUPS SALLE DU PERSONNEL	3	1	2023		1	59,99	49,99
R+1	Petits appareils	RADIO JVC	3	2	2023		1	129,98	108,32
R+1	Petits électroménagers	BOUILLLOIRES MOULINEX SALLE DU PERSONNEL	3	2	2023		1	69,98	58,32
R+1	Petits électroménagers	EXPRESSO MAGIMIX SALLE DU PERSONNEL	3	1	2023		1	79,99	66,66
R+1	Aménagement et mobilier	MATELAT WATERPROOF 120X60	4,9	32	2023		1	1 132,54	943,78
R+1	Aménagement et mobilier	CLOISONNETTE DE SIESTE	4,9	42	2023		1	2 543,18	2 119,32
R+1	Aménagement et mobilier	TABLE EVOLUTION 1 80 X80 T0 AVEC ROULETTES H40	4,9	3	2023		1	613,87	511,56
R+1	Aménagement et mobilier	TABLE EVOLUTION 1 80 X80 T1 AVEC ROULETTES H46	4,9	2	2023		1	409,25	341,04
R+1	Aménagement et mobilier	TABLE EVOLUTION 1 60X60 T0 AVEC ROULETTES H40	4,9	3	2023		1	457,27	381,06
R+1	Aménagement et mobilier	TABLE EVOLUTION 1 60X60 T00 AVEC ROULETTES H37	4,9	3	2023		1	457,27	381,06
R+1	Aménagement et mobilier	MEUBLE A PORTES BATTANTES H102 2 ETAGERES	4,9	1	2023		1	328,86	274,05
R+1	Aménagement et mobilier	LOT DE 4 PIEDS AVEC ROULETTES POUR MEUBLES	4,9	10	2023		1	643,08	535,90
R+1	Aménagement et mobilier	BARRIERES DE SEPARATION	4,9	8	2023		1	1 523,04	1 269,20
R+1	Aménagement et mobilier	ACCESSOIRES BARRIERES	4,9	17	2023		1	323,65	269,71
R+1	Aménagement et mobilier	KIT STOP-BACS N°6 MULTICOLORE	4,9	1	2023		1	237,97	198,31
R+1	Aménagement et mobilier	LOT DE 5 PIEDS AVEC ROULETTES POUR MEUBLE	4,9	7	2023		1	547,34	456,12
R+1	Aménagement et mobilier	FAUTEUIL EN BOIS T00 NATUREL	4,9	8	2023		1	694,88	579,07
R+1	Aménagement et mobilier	CHAISE EN BOIS T0 NATUREL	4,9	22	2023		1	1 527,38	1 272,82
R+1	Aménagement et mobilier	CHAISE EN BOIS T1 NATUREL	4,9	22	2023		1	1 499,82	1 249,85
R+1	Aménagement et mobilier	CHEVALET POLY POUR 4 ENFANTS	4,9	2	2023		1	638,93	532,44
R+1	Aménagement et mobilier	MEUBLE BABI UP 6 BACS	4,9	3	2023		1	858,17	715,14
R+1	Aménagement et mobilier	LOT DE 4 ROULETTES AVEC FREINS	4,9	1	2023		1	20,36	16,97
R+1	Aménagement et mobilier	BANQUETTES 4 ET 2 PLACES	4,9	3	2023		1	281,15	234,29
R+1	Aménagement et mobilier	TAPIS UNI COUSU 200X130	4,9	2	2023		1	191,06	159,22

inventaire crèche LISELOTTE - 2023									
								TTC	
R+1	Aménagement et mobilier	BAC UP 2 CASES BLANC	4,9	1	2023		1	89,27	74,39
R+1	Aménagement et mobilier	TABOURET REGLABLE CONFORT	4,9	12	2023		1	2 029,54	1 691,28
R+1	Aménagement et mobilier	ASSISE AU SOL NEW BASIC	4,9	5	2023		1	318,95	265,79
R+1	Aménagement et mobilier	KIT TAPIS MOZAÏC RECTANGLE 4 TAPIS	4,9	5	2023		1	1 823,88	1 519,90
R+1	Aménagement et mobilier	PANNEAU DE RANGEMENT MURAL VISIO 9 POCHES	4,9	6	2023		1	352,04	293,37
R+1	Aménagement et mobilier	BUREAU ADULTE ANGLE DROIT	4,9	2	2023		1	501,12	417,60
R+1	Aménagement et mobilier	CAISSON BUREAU 3 TIROIRS	4,9	2	2023		1	181,24	151,03
R+1	Aménagement et mobilier	FAUTEUILS DE BUREAU	4,9	2	2023		1	605,52	504,60
R+1	Aménagement et mobilier	HIT STOP-BACS N°1 MULTICOLORE	4,9	3	2023		1	511,76	426,47
R+1	Aménagement et mobilier	MEUBLE TRIPE H51 9 TABLETTES NATUREL	4,9	3	2023		1	783,00	652,50
R+1	Aménagement et mobilier	BAC DE RANGEMENT 9,5CM BLANC	4,9	12	2023		1	67,66	56,38
R+1	Aménagement et mobilier	MEUBLES PORTES COULISSANTES H81	4,9	3	2023		1	1 042,96	869,13
R+1	Aménagement et mobilier	CARRE CUISINE GASTRONOME	4,9	1	2023		1	750,64	625,53
R+1	Jeux d'éveil et éducatifs	KIT MARCHANDE ET ACCESSOIRES MARMITON	4,9	1	2023		1	346,72	288,93
R+1	Jeux d'éveil et éducatifs	CHANGE COMPLET POUR POUPÉE	4,9	1	2023		1	137,29	114,41
R+1	Jeux d'éveil et éducatifs	POUSSETTES POUR POUPÉE	4,9	1	2023		1	97,93	81,61
R+1	Jeux d'éveil et éducatifs	LIT BERCEAU ET TURBULETTE POUR POUPÉE	4,9	1	2023		1	66,82	55,68
R+1	Jeux d'éveil et éducatifs	ETABLI	4,9	1	2023		1	79,97	66,64
R+1	Jeux d'éveil et éducatifs	MAXI LOT LA GRANDE FERME + 21 FIGURINES	4,9	1	2023		1	376,46	313,72
R+1	Jeux d'éveil et éducatifs	MAXI LOT GARAGE + 27 VEHICULES	4,9	1	2023		1	329,48	274,57
R+1	Jeux d'éveil et éducatifs	CIRCUIT DE TRAIN/ROUTE REVERSIBLE	4,9	1	2023		1	78,19	65,16
R+1	Jeux d'éveil et éducatifs	CHARIOT DE MENAGE AVEC ACCESSOIRES	4,9	1	2023		1	109,73	91,44
R+1	Jeux d'éveil et éducatifs	POTAGER ELEMENTS PETIT NATUREL	4,9	4	2023		1	868,61	723,84
R+1	Jeux et aménagement extérieurs	PORTEUR ILOCO BIOSOURCE BLEU CLAIR	4,9	8	2023		1	446,83	372,36
R+1	Jeux et aménagement extérieurs	PORTEUR LOCO VIOLET	4,9	3	2023		1	422,82	352,35
R+1	Jeux et aménagement extérieurs	BASCULETTES A TROIS PLACE BLEU /VERT	4,9	2	2023		1	156,31	130,26
R+1	Jeux et aménagement extérieurs	VEHICULE ENFANT TRACTEUR MALO VERT CLAIR	4,9	3	2023		1	404,03	336,69
R+1	Jeux et aménagement extérieurs	BABY MOTO VERT CLAIR	4,9	3	2023		1	182,59	152,16
R+1	Jeux et aménagement extérieurs	VEHICULE ENFANT REMORQUE GRIS	4,9	6	2023		1	281,88	234,90
R+1	Jeux et aménagement extérieurs	PORTEUR DYNAMO BLEU/ BLEU CLAIR	4,9	3	2023		1	378,97	315,81
R+1	Jeux et aménagement extérieurs	VEHICULE ENFANT OTO-MOBILE 1 PLACE VERT CLAIR	4,9	3	2023		1	310,07	258,39
R+1	Jeux et aménagement extérieurs	DRASSIENNE ECO CONCUE EVOLUTIVE 2 EN 1	4,9	3	2023		1	467,20	389,33
R+1	Aménagement et mobilier	TABLES RABATTABLES STRATIFIEES T6 NATUREL SALLE	4,9	3	2023		1	1 152,58	960,48
R+1	Aménagement et mobilier	TABLES ACTIVITES MOBILE BABI UP 4 BACS BLANC ENFAN	4,9	2	2023		1	626,40	522,00
R+1	Aménagement et mobilier	KIT 4 PETITS TABLES BLEU CLAIR	4,9	1	2023		1	516,36	430,30
R+1	Aménagement et mobilier	PETITE CABANE REFUGE NATUREL	4,9	2	2023		1	741,24	617,70
R+1	Aménagement et mobilier	GALETTES 7 CM SABLE ET VERT CLAIR ENFANTS	4,9	9	2023		1	155,98	129,98
R+1	Aménagement et mobilier	KIT BABIMODULES LES TOBOGGANS	4,9	1	2023		1	343,16	285,97
R+1 ou + 2	Livres	LIVRES D'EVEIL OUVERTURE	0	1	2023		1	532,90	444,08
R+1 ou + 2	Matériel d'entretien	CHARIOT MENAGE LAVAGE (Qté 2)	4,9	2	2023		1	1 362,74	1 135,62
R+1 ou + 2	Jeux d'éveil et éducatifs	TENTE CANADIENNE DIVERS	4,9	1	2023		1	47,82	39,85
R+1 ou + 2	Jeux d'éveil et éducatifs	GALET LUMINEUX BLANC	4,9	1	2023		1	60,86	50,72
R+1 ou + 2	Jeux d'éveil et éducatifs	KIT SENSORIEL Stimulation visuelle DIVERS	4,9	1	2023		1	163,49	136,24
R+1 ou + 2	Jeux d'éveil et éducatifs	BALLE SENSORIELLES	4,9	38	2023		1	129,36	107,80
R+1 ou + 2	Jeux d'éveil et éducatifs	DISQUES TACTILES Couleurs vives MULTICOLORE	4,9	1	2023		1	77,26	64,38
R+1 ou + 2	Jeux d'éveil et éducatifs	DALLES SENSORI-MOTRICES UV DIVERS	4,9	1	2023		1	146,16	121,80
R+1 ou + 2	Jeux d'éveil et éducatifs	BAC Mozaïc BLANC	4,9	1	2023		1	101,27	84,39
R+1 ou + 2	Jeux d'éveil et éducatifs	BALLE RONDE HÉVÉA Étoile NATUREL	0	1	2023		1	18,17	15,14
R+1 ou + 2	Jeux d'éveil et éducatifs	BALLE DE PRÉHENSION Étoile VERT	0	1	2023		1	17,02	14,18
R+1 ou + 2	Jeux d'éveil et éducatifs	HOCHET BOIS DIVERS	0	4	2023		1	74,33	61,94
R+1 ou + 2	Jeux d'éveil et éducatifs	HOCHETS D'ACTIVITÉS DIVERS	0	8	2023		1	74,95	62,46
R+1 ou + 2	Jeux d'éveil et éducatifs	HOCHET DE DENTITION DIVERS	0	3	2023		1	45,11	37,59
R+1 ou + 2	Jeux d'éveil et éducatifs	CULBUTO DIVERS	0	3	2023		1	49,91	41,59
R+1 ou + 2	Jeux d'éveil et éducatifs	MES PREMIERS EMPILEMENTS Ronds biosourcé DIVERS	4,9	2	2023		1	37,58	31,32
R+1 ou + 2	Jeux d'éveil et éducatifs	CUBES D'EVEIL Discrimination visuelle DIVERS	4,9	1	2023		1	20,26	16,88
R+1 ou + 2	Jeux d'éveil et éducatifs	CUBES SOUPLES A EMPILER MULTICOLORE	4,9	4	2023		1	72,24	60,20
R+1 ou + 2	Jeux d'éveil et éducatifs	CUBES GIGOGNE LES ANIMAUX DIVERS	4,9	1	2023		1	15,14	12,62
R+1 ou + 2	Jeux d'éveil et éducatifs	JEUX EMPILER DIVERS	4,9	5	2023		1	78,10	65,08
R+1 ou + 2	Jeux d'éveil et éducatifs	CACHEMIL DIVERS	4,9	1	2023		1	14,72	12,27
R+1 ou + 2	Jeux d'éveil et éducatifs	BOÎTE À FORMES Cylindre DIVERS	4,9	8	2023		1	202,31	168,59
R+1 ou + 2	Jeux d'éveil et éducatifs	POP UP Baby Popi DIVERS	4,9	2	2023		1	29,44	24,53
R+1 ou + 2	Jeux d'éveil et éducatifs	LES ANIMAUX À TIRER Nathan l'éléphant	4,9	7	2023		1	159,73	133,11
R+1 ou + 2	Livres	LIVRE D'ACTIVITÉS En mer DIVERS	0	1	2023		1	19,94	16,62
R+1 ou + 2	Livres	LIVRE CHEVALET EN TISSU La savane DIVERS	0	1	2023		1	15,55	12,96
R+1 ou + 2	Jeux d'éveil et éducatifs	IMAGIER D'ACTIVITÉS NOIR ET BLANC DIVERS	4,9	1	2023		1	14,51	12,09
R+1 ou + 2	Livres	LIVRE D'EVEIL ACCORDÉON Les animaux tout doux DIVERS	0	2	2023		1	25,75	21,46
R+1 ou + 2	Jeux d'éveil et éducatifs	DINETTE ÉCO-RESPONSABLE	4,9	3	2023		1	85,72	71,43
R+1 ou + 2	Jeux d'éveil et éducatifs	MAXI LOT ALIMENTS À COUPER ÉCO-RESPONSABLES DIVERS	4,9	1	2023		1	36,34	30,28
R+1 ou + 2	Jeux d'éveil et éducatifs	RÈGLE PLATE MÉTAL 30 cm DIVERS	4,9	1	2023		1	2,71	2,26
R+1 ou + 2	Jeux d'éveil et éducatifs	8 PANIERS DE COURSES DIVERS	4,9	2	2023		1	38,64	32,20
R+1 ou + 2	Jeux d'éveil et éducatifs	POUPÉE DIVERS	4,9	16	2023		1	202,44	168,70
R+1 ou + 2	Jeux d'éveil et éducatifs	MAXI LOT TENUES D'HIVER FILLETaille 1 MULTICOLORE	4,9	21	2023		1	245,54	204,62
R+1 ou + 2	Jeux d'éveil et éducatifs	COUFFIN pour poupée GRIS/BLEU	4,9	2	2023		1	41,76	34,80
R+1 ou + 2	Jeux d'éveil et éducatifs	MALLETTE DU DOCTEUR en plastique MULTICOLORE	4,9	6	2023		1	145,96	121,63
R+1 ou + 2	Jeux d'éveil et éducatifs	CAISSE À OUTILS BOSCH Avec visseuse DIVERS	4,9	6	2023		1	221,12	184,27
R+1 ou + 2	Jeux d'éveil et éducatifs	DÉGUISEMENTS	4,9	9	2023		1	266,38	221,98
R+1 ou + 2	Jeux d'éveil et éducatifs	FIGURINES LES ANIMAUX	4,9	3	2023		1	224,88	187,40
R+1 ou + 2	Jeux d'éveil et éducatifs	MES PREMIERS AMIS	4,9	24	2023		1	255,78	213,15
R+1 ou + 2	Jeux d'éveil et éducatifs	MAXI LOT FIGURINES FAMILLES DU MONDE MULTICOLORE	4,9	1	2023		1	129,46	107,88
R+1 ou + 2	Jeux d'éveil et éducatifs	Véhicules divers	4,9	17	2023		1	177,79	148,16
R+1 ou + 2	Jeux d'éveil et éducatifs	MARIOGANTS DOULOULOLOU		15	2023		1	178,54	148,78
R+1 ou + 2	Jeux d'éveil et éducatifs	BOULIERS	4,9	4	2023		1	85,30	71,08
R+1 ou + 2	Jeux d'éveil et éducatifs	PANNEAUX D ACTIVITE	4,9	2	2023		1	64,32	53,60
R+1 ou + 2	Jeux d'éveil et éducatifs	LABYRINTHES MAGNETIQUES	4,9	4	2023		1	92,71	77,26
R+1 ou + 2	Jeux d'éveil et éducatifs	MAISON D'APPRENTISSAGE MULTI-FERMETURES DIVERS	4,9	1	2023		1	39,05	32,54
R+1 ou + 2	Jeux d'éveil et éducatifs	PUZZLES SERRURES	4,9	2	2023		1	52,10	43,42
R+1 ou + 2	Jeux d'éveil et éducatifs	PUZZLE 9 CUBES ANIMAUX MULTICOLORE	4,9	1	2023		1	14,72	12,27
R+1 ou + 2	Jeux d'éveil et éducatifs	JEU À SERRURES Locktou DIVERS	4,9	1	2023		1	34,45	28,71
R+1 ou + 2	Jeux d'éveil et éducatifs	MAXI PERLES A LACER en bois MULTICOLORE	4,9	1	2023		1	21,19	17,66
R+1 ou + 2	Jeux d'éveil et éducatifs	MAXI LOT JEUX DE MANIPULATION DIVERS	4,9	2	2023		1	65,98	54,98

Inventaire crèche LISELOTTE - 2023									
								TTC	
R+1 ou + 2	Jeux d'éveil et éducatifs	PÊCHE À LA LIGNE MAGNÉTIQUE Pour 4 enfants DIVERS	4,9	1	2023		1	76,21	63,51
R+1 ou + 2	Jeux d'éveil et éducatifs	ENCASTREMENT DIVERS	4,9	17	2023		1	254,83	212,36
R+1 ou + 2	Jeux d'éveil et éducatifs	JEU D'ÉQUILIBRE DIVERS	4,9	2	2023		1	35,18	29,32
R+1 ou + 2	Jeux d'éveil et éducatifs	THÉÂTRE D'IMAGES KAMISHIBAI NATUREL	4,9	1	2023		1	69,53	57,94
R+1 ou + 2	Jeux d'éveil et éducatifs	CONTES KAMISHIBAI	4,9	3	2023		1	124,67	103,89
R+1 ou + 2	Jeux d'éveil et éducatifs	LOTO SONORE Animaux et nature DIVERS	0	1	2023		1	32,99	27,49
R+1 ou + 2	Jeux d'éveil et éducatifs	LOTO DIVERS	0	2	2023		1	15,77	13,14
R+1 ou + 2	Jeux d'éveil et éducatifs	MAXI LOT PERLES GÉANTES SENSORIELLES À CLIPER	4,9	1	2023		1	100,22	83,52
R+1 ou + 2	Jeux d'éveil et éducatifs	JEU DE CONSTRUCTION Bristle Blocks Lot de 197 + 4 PLAQ	4,9	1	2023		1	94,07	78,39
R+1 ou + 2	Jeux d'éveil et éducatifs	JEU DE CONSTRUCTION MAGNÉTIQUE Power clix	4,9	1	2023		1	111,71	93,09
R+1 ou + 2	Jeux d'éveil et éducatifs	MAXI LOT CONSTRUBRIQUES et SES CONSTRUFICHES DIV	4,9	1	2023		1	84,78	70,65
R+1 ou + 2	Jeux d'éveil et éducatifs	LATTES DE CONSTRUCTION multicolores les 300 MULTICO	4,9	1	2023		1	47,82	39,85
R+1 ou + 2	Jeux d'éveil et éducatifs	KIT ARCHIBloc 25 pièces MULTICOLORE	4,9	1	2023		1	20,52	17,10
R+1 ou + 2	Jeux d'éveil et éducatifs	BLOCS DE CONSTRUCTION MULTIFORMES DIVERS	4,9	1	2023		1	32,99	27,49
R+1 ou + 2	Jeux d'éveil et éducatifs	BLOCS DE CONSTRUCTION Translucides DIVERS	4,9	1	2023		1	47,51	39,59
R+1 ou + 2	Jeux d'éveil et éducatifs	MAXI LOT DE ALIMENTS	4,9	5	2023		1	112,54	93,78
R+1 ou + 2	Jeux d'éveil et éducatifs	BLOCKS ÉDUCATIFS Les émotions DIVERS	4,9	2	2023		1	32,99	27,49
R+1 ou + 2	Jeux d'éveil et éducatifs	BLOCS DE CONSTRUCTION DIVERS	4,9	2	2023		1	52,00	43,33
R+1 ou + 2	Jeux d'éveil et éducatifs	MAXI LOT Les Kim Buni MULTICOLORE	4,9	2	2023		1	118,18	98,48
R+1 ou + 2	Jeux d'éveil et éducatifs	MAXI LOT BLOCS DE CONSTRUCTION MULTICOLORE	4,9	1	2023		1	62,95	52,46
R+1 ou + 2	Jeux d'éveil et éducatifs	MAXI LOT CONSTRUCTION SOFT CUBES DIVERS	4,9	1	2023		1	66,30	55,25
R+1 ou + 2	Jeux d'éveil et éducatifs	CONSTRUCTION MAGNÉTIQUE Grippies Windows	4,9	1	2023		1	122,77	102,31
R+1 ou + 2	Jeux d'éveil et éducatifs	CONSTRUCTION Magnético 42 pièces MULTICOLORE	0	1	2023		1	50,95	42,46
R+1 ou + 2	Jeux d'éveil et éducatifs	JEU DE CONSTRUCTION MAGNÉTIQUE POWER CLIX	0	1	2023		1	78,19	65,16
R+1 ou + 2	Jeux d'éveil et éducatifs	PERLES À LACER MULTICOLORE + LACET	0	3	2023		1	68,17	56,81
R+1 ou + 2	Jeux d'éveil et éducatifs	JEUX DE LAÇAGE Animaux DIVERS	0	1	2023		1	11,48	9,57
R+1 ou + 2	Jeux d'éveil et éducatifs	MAXI PINCES MULTICOLORE	0	1	2023		1	9,19	7,66
R+1 ou + 2	Jeux d'éveil et éducatifs	JEU D ASSOCIATIONS	0	3	2023		1	60,34	50,28
R+1 ou + 2	Jeux d'éveil et éducatifs	CERCEAUX RONDS THERMO SOUDÉ Ø: 50 CM	0	4	2023		1	17,14	14,28
R+1 ou + 2	Jeux d'éveil et éducatifs	CERCLES SENSORIELS MARQUAGE AU SOL En PLASTI	0	1	2023		1	45,62	38,02
R+1 ou + 2	Jeux d'éveil et éducatifs	BALLES LISSES À PEAU ÉPAISSE Ø 14 cm - lot	0	18	2023		1	77,05	64,21
R+1 ou + 2	Jeux d'éveil et éducatifs	MINI BIBILO DIVERS	0	1	2023		1	18,48	15,40
R+1 ou + 2	Jeux d'éveil et éducatifs	SEAUX TRANSPARENTS MULTICOLORE	0	2	2023		1	31,94	26,62
R+1 ou + 2	Jeux d'éveil et éducatifs	JEUX TRANSVASEMENT ENTONNOIRS SEAU PELLE RATEAU ARROSOIR	4,9	12	2023		1	120,26	100,22
R+1 ou + 2	Jeux d'éveil et éducatifs	JEU DE PLUIE MOULES ANIMAUX DIVERS	0	1	2023		1	13,06	10,88
R+1 ou + 2	Jeux d'éveil et éducatifs	MES PREMIERS CUBES ÉDUCATIFS DIVERS	0	1	2023		1	18,17	15,14
R+1 ou + 2	Jeux d'éveil et éducatifs	PYRAMIDE DE GOBELETS Petite DIVERS	0	1	2023		1	11,90	9,92
R+1 ou + 2	Jeux d'éveil et éducatifs	MAXI LOT CUISINE Smoothy et ustensiles BLANC	4,9	2	2023		1	128,62	107,18
R+1 ou + 2	Jeux d'éveil et éducatifs	DINETTE 1ER PRIX Grand kit DIVERS	0	1	2023		1	58,99	49,16
R+1 ou + 2	Jeux d'éveil et éducatifs	MAXI LOT ALIMENTS À COUPER ÉCO-RESPONSABLES DIVE	0	2	2023		1	72,66	60,55
R+1 ou + 2	Jeux d'éveil et éducatifs	JEU DE CONSTRUCTION Squigg DIVERS	0	1	2023		1	32,99	27,49
R+1 ou + 2	Jeux d'éveil et éducatifs	MAXI LOT ENCASTREMENTS 2-EN-1 PECHE A LA LIGNE	0	1	2023		1	27,77	23,14
R+1 ou + 2	Jeux d'éveil et éducatifs	IMAGIERS L ALIMENTATION ET LE CORPS	0	2	2023		1	63,16	52,63
R+1 ou + 2	Jeux d'éveil et éducatifs	LE SON À LA CARTE Les bruits du quotidien DIVERS	0	1	2023		1	32,89	27,41
R+1 ou + 2	Jeux d'éveil et éducatifs	ACCESSOIRES POUR PEINTURE (ASSIETTES GOBELETS PLATEAUX POCHOIRS)	0	1	2023		1	124,54	103,78
R+1 ou + 2	Jeux d'éveil et éducatifs	ACCESSOIRES PATES A MODELER	0	1	2023		1	80,70	67,25
R+1 ou + 2	Jeux d'éveil et éducatifs	INSTRUMENTS MUSICAUX (ANNEAUX ŒUFS HOCHETS)	4,9	42	2023		1	238,87	199,06
R+1 ou + 2	Jeux d'éveil et éducatifs	BLOCS SENSORIELS LIQUIDE ET BILLE	0	16	2023		1	86,86	72,38
R+1 ou + 2	Jeux d'éveil et éducatifs	PANIERs FRUITS ET LEGUMES	0	2	2023		1	25,06	20,88
R+1 ou + 2	Jeux d'éveil et éducatifs	ASSORTIMENT DE 8 BOLIDES COLORÉS semi-souples	0	1	2023		1	32,16	26,80
R+1 ou + 2	Jeux d'éveil et éducatifs	BAC FLEXIBLE 12 litres 1 BLEU 1ROUGE	0	2	2023		1	19,42	16,18
R+2	Matériel informatique et bureautique	HP PROBOOK 450 / 5CD2526R4T / Cr. Liselotte	3	1	2023		1	947,88	789,90
R+2	Aménagement et mobilier	MATELAS DE CHANGE INCURVE	4,9	1	2023		1	38,94	32,45
R+2	Aménagement et mobilier	MATELAS DE CHANGE HAUTS REBORDS	4,9	1	2023		1	45,94	38,28
R+2	Aménagement et mobilier	LIT SURELEVE GAIN DE PLACE	4,9	6	2023		1	2 493,07	2 077,56
R+2	Aménagement et mobilier	LIT SURELEVE A PANNEAUX PLEINS	4,9	8	2023		1	3 649,82	3 041,52
R+2	Aménagement et mobilier	MATELAS CLEAN 100 X 50	4,9	6	2023		1	307,56	256,30
R+2	Aménagement et mobilier	MATELAS CLEAN 120X50	4,9	16	2023		1	806,81	672,34
R+2	Aménagement et mobilier	CONTOUR DE MATELAS COCON IVOIRE	4,9	8	2023		1	1 252,80	1 044,00
R+2	Aménagement et mobilier	MAXI LOT LIT COCOOL ET MATELAT WATERPROOF IVOIRE	4,9	7	2023		1	1 343,94	1 119,95
R+2	Aménagement et mobilier	FAUTEUIL MACARON AVEC TABLETTE AMOVIBLE	4,9	4	2023		1	576,29	480,24
R+2	Aménagement et mobilier	FAUTEUIL EN BOIS T00 NATUREL	4,9	6	2023		1	521,16	434,30
R+2	Aménagement et mobilier	TABLE EVOLUTION 1 60X60 T00	4,9	3	2023		1	457,27	381,06
R+2	Aménagement et mobilier	TABOURET REGLABLE CONFORT	4,9	4	2023		1	676,51	563,76
R+2	Aménagement et mobilier	FAUTEUIL D ALLAITEMENT GRIS CLAIR IVOIRE	4,9	1	2023		1	459,36	382,80
R+2	Aménagement et mobilier	TABLETTE POUR FAUTEUIL D ALLAITEMENT	4,9	1	2023		1	54,60	45,50
R+2	Aménagement et mobilier	KIT TAPIS MOZAÏC RECTANGLE 4 TAPIS VERT IVOIRE	4,9	1	2023		1	364,78	303,98
R+2	Aménagement et mobilier	NIDOO	4,9	3	2023		1	303,80	253,17
R+2	Aménagement et mobilier	NID DOUILLET	4,9	2	2023		1	206,71	172,26
R+2	Vaisselle	TASSE ANTIFUIITE DIVERS	3	6	2023		1	45,73	38,11
R+2	Vaisselle	TASSE AVEC PAILLE	3	6	2023		1	73,28	61,07
R+2	Vaisselle	CUILLERES THERMOSENSIBLES	3	3	2023		1	24,43	20,36
R+2	Aménagement et mobilier	TRANSAT OPTIMO	4,9	4	2023		1	421,78	351,48
R+2	Aménagement et mobilier	PORTIQUE EVEIL EVOLUTION AVEC 3 HOCHETS	4,9	2	2023		1	153,47	127,89
R+2	Aménagement et mobilier	TAPIS D ACTIVITE3D	4,9	1	2023		1	156,49	130,41
R+2	Aménagement et mobilier	TAPIS D EVEIL	4,9	3	2023		1	251,62	209,68
R+2	Aménagement et mobilier	BUREAU ADULTE ANGLE DROIT	4,9	1	2023		1	250,56	208,80
R+2	Aménagement et mobilier	CAISSON DE BUREAU 3 TIROIRS	4,9	1	2023		1	90,62	75,52
R+2	Aménagement et mobilier	CHAISSÉ ADULTE TISSU	4,9	1	2023		1	302,76	252,30
R+2	Aménagement et mobilier	MEUBLE BABI UP 6 BACS	4,9	2	2023		1	572,11	476,76
R+2	Aménagement et mobilier	LOT DE 4 ROULETTES AVEC FREINS POUR MEUBLES	4,9	1	2023		1	20,36	16,97
R+2	Petits appareils	ECOUTE BEBE BASSE PUISSANCE	3	2	2023		1	136,14	113,45
R+2	Aménagement et mobilier	TABLEAU BLANC LAQUE 120X90	4,9	1	2023		1	65,77	54,81
R+2	Petits appareils	CHAUFFE BIBERON / STERILISATEUR NUMERIQUE	3	2	2023		1	123,82	103,18
R+2	Aménagement et mobilier	KIT BABI MODULES ASCENSEUR	4,9	1	2023		1	255,58	212,98
R+2	Vaisselle	PINCE A BIBERONS	0	2	2023		1	5,84	4,87
R+2	Vaisselle	EGOUTTOIR 6 BIBERONS	0	3	2023		1	57,31	47,76
R+2	Vaisselle	GOUPILLONS 2 EN 1 ANTI RAYURES	0	2	2023		1	11,28	9,40
R+2	Vaisselle	GOBELETS AVEC COUVERCLE A BEC	0	6	2023		1	44,47	37,06
R+2	Aménagement et mobilier	MATELAT BASIC BLANC 120X60	4,9	10	2023		1	350,78	292,32
R+2	Aménagement et mobilier	FAUTEUIL MACARON AVEC TABLETTE AMOVIBLE T0	4,9	5	2023		1	720,36	600,30
R+R+1R+2	Installation technique	SECURITE INCENDIE POSE HOUSSE PROTECTION FXTINCTEURS (14)	4,9		2023		1	482,40	481,20

inventaire crèche LISELOTTE - 2023									
R+1 ou + 2	Livres	LIVRES DIVERS POUR ENFANTS	0	55	2023		1	623,23	590,78
R+1 ou + 2	Matériel informatique et bureautique	Appareil photo	0	1	2023		1	124,98	104,15
R+2	Petits électroménagers	PETIT FOUR NURSERIE BB	0	1	2023		1	215,99	179,99
R+1	Vaisselle	MUG SALLE PERSONNEL	0	10	2023		1	29,90	24,92
R+1	Vaisselle	ASSIETTES SALLE PERSONNEL	0	36	2023		1	79,98	66,65
R+1	Vaisselle	COUVERT SALLE DU PERSONNEL	0	48	2023		1	25,98	21,65
R+1 ou + 2	Aménagement et mobilier	MARCHE PIED VERT ET BLANC	0	2	2023		1	9,98	8,32
R+1 ou + 2	Jeux d'éveil et éducatifs	FORMES À VISSER Kit scolaire DIVERS	0	1	2023		1	34,98	29,15
R+1 ou + 2	Jeux d'éveil et éducatifs	PERLES GÉANTES Les animaux familiers DIVERS	0	1	2023		1	17,33	14,44
R+1 ou + 2	Jeux d'éveil et éducatifs	JEUX D'EQUILIBRE TROPICAL DIVERS	0	1	2023		1	23,39	19,49
r+1	Matériel d'entretien	SAC A LINGE	0	10	2023		1	173,30	144,42
R+1 ou + 2	Jeux d'éveil et éducatifs	TABLIERS PEINTURE	0	24	2023		1	112,75	93,96
R+1 ou + 2	Jeux d'éveil et éducatifs	CONSTRUCTION MAGNETIQUES GRIPIES CURVES	0	1	2023		1	133,01	110,84
R	Matériel d'entretien	PANNEAU DE SIGNALISATION "SOL GLISSANT"	0	2	2023		1	64,00	53,33

Contrats sept à décembre 2023 - crèche Liselotte

prestation concernée	modalités /fréquence	prestataires/ fournisseurs	Détails	Montant TTC 2023
Electricité		TotalDirectEnergie	13 628 kwh	1 954,00 €
Eau		Régie des eaux de Montpellier	17 m3	91,87 €
Maintenance Entretien	Nuisible x2 an	A3DH	Protection de la crèche composée d'un rez-de-chaussée et d'un étage par la pose de poste sécurisés étiquetés et répertoriés dans plan de masse. Pose de gel de maintenance ou de traitement selon possibilité. Ensemble des cuisines, stock alimentaire, plonge cuisine locaux TGBT, locaux containers des étages, sous station	198,00 €
Maintenance Entretien	annuel	A3DH	Traitement de dégraissage de la hotte Après l'intervention : un rapport d'intervention vous sera adressé accompagné de photos, ainsi qu'une attestation de nettoyage de hotte	en 2024
Maintenance Ascenseur	Ponctuel	ACAF	réparation ascenseur/installation verrouillage accès à l'étage/digicode et badge	490,00 €
Maintenance Ascenseur	mensuel	ACAF	12 visites de maintenance/an pour s'assurer du bon fonctionnement de l'appareil, des divers équipements et de la chaîne de sécurité. Chaque semestre, examen des câbles de suspension, de limiteur de vitesse et de compensation. Nettoyage et dégraissage complets des organes mécaniques. Annuellement, nettoyage du toit de la cabine, de la cuvette et de la machinerie. Vérification et essai du système de parachute. Hors course de sécurité, poulie de traction. Pompe à main et soupape de descente (pour ascenseur hydraulique) Abonnement GSM	585,00 €
Maintenance Entretien	équipements de la cuisine		En cours d'étude	en 2024
Vérification incendie	1 fois par an	SLMI	Prestations : - extincteurs portatifs et roue, - Robinet d'incendie armé - Bloc autonome d'éclairage de sécurité - système de désenfumage naturel - Porte coupe feu - Alarme incendie	selon différentes vérifications/prix par prestation* nombre
Maintenance Chauff/Clim/Vent/P°ECS	annuel ou ponctuel si réparations	SPIE Facilities	Maintenance P2 + P3 des installations de CVC et production ECS * - audit technique initial des installations - maintenance préventive - maintenance corrective incluant la garantie totale P3 des matériels constituant l'installation	4 032,00 €
Maintenance Alarme/Accès	annuel	AFS	Effectuer 1 fois/an la maintenance des systèmes de détection intrusion et contrôle d'accès équipant les locaux	en 2024
Télésurveillance	annuel	GIP	Télésurveillance 24h/24h à distance du site	156,33 €
Vérification Electrique	annuelle	APAVE	Vérification du maintien en état de conformité des installation électriques ERT - 1/an	721,66 €
Vérification CT Ascenseurs Quinquennal	tous les 5 ans	APAVE	Contrôle technique quinquennal des ascenseurs (CCH) - Tous les 5 ans	- €
Vérification Regl. Ascenseur en ERP	tous les 5 ans	APAVE	Vérification réglementaire en exploitation des ascenseurs et ERP - Tous les 5 ans	- €
Vérification Regl. Ascenseur en ERP	annuel	APAVE	Vérification périodique des ascenseurs et monte-charges - 1/an	72,00 €
assurance	assurance des biens et des personnes	SMACL	Dommages aux biens, RC, protection financière,	1 671,00 €

15.1. Composition et limite des Installations objet du contrat de maintenance

Crèche Liselotte, 240 rue Claude Levi Strauss, MONTPELLIER

Désignation	Qté	Marque / référence / caractéristiques
<b>En sous-station « SERM »</b>		
Pompe de circulation réseau chauffage + CTA cuisine	1	GRUNDFOS MAGNA 1 25-60 180
Vanne motorisée de régulation	1	+ servo moteur SIEMENS SAS 61
Vannes d'isolement sur collecteur réseau chauffage commun	2	Fixent les limites de prestations ; les installations en amont de ces vannes sont à la charge du syndic
<b>Production ECS</b>		
Vanne de lecture de débit	1	WATTS
Ballon ECS	1	LACAZE EnergiesLACAZE série Préférence 500 litres, avec réchauffeur tubulaire incorporé + résistance électrique d'appoint + résistance réchauffage bouclage (1)
Robinets de prise d'échantillon	2	
Pompe de bouclage ECS	1	GRUNDFOS MAGNA 1 N 25-40 (agrément ACS)
<b>Traitement d'eau (EF)</b>		
Adoucisseur	1	TAC (pour matériels de cuisine)
<b>Traitement d'air centralisé, VMC</b>		
Caisson d'insufflation compensation	1	VIM KSCR ECOWATT 28 : 1100 m3/h
Caisson extraction reserves froides	1	VIM KMDT ECOWATT 12 : 1000 m3/h
CTA double flux, à échangeur thermodynamique	1	NILAN – VPM 360, Soufflage/reprise : 2610 / 4080 m3/h R744 : 4.5 kg



Contrats sept à décembre 2023 - crèche Liselotte

		Filtres 490x592x370-5-25, efficacité ePM1 : 50%
Climatisation autonome		
Split système	1	HITACHI Groupe extérieur RAC 25 WEF R32 : 0.53 kg + unité intérieure murale (local serveur R+1)

(1) un adoucisseur sur l'alimentation du ballon ECS serait à mettre en place, compte tenu du TH de l'eau de ville, très élevé à Montpellier

il n'y a pas de sinistre sur 2023

Septembre à décembre 2023

# Liselotte -indicents - réparations - bâtiment - matériels

nature du dysfonctionnement/répérations	matériel/ bâtiment	date signalée/ dysfonctionnement	date réparation.	donneur d'ordre /	commentaires
film sur fenêtre pour limiter visibilité extérieur salle de change : demande PMI	bâtiment	28/08/2023	12/01/2024	Mairie de Montpellier	
ventilateur mal placé dortoir 1er étage /demande PMI : changement d'emplacement	bâtiment	28/08/2023	17/10/2023	Mairie de Montpellier	intervention Thermatic
fissure escalier central	bâtiment	28/08/2023	13/11/2023	Mairie de Montpellier	passage expert le 13/11/23 : qu'esthétique pas d'impact sécurité
Bloque porte /Portes des sections donnant sur terrasse extérieur	bâtiment	28/08/2023	28/11/2023	Mutualité Française Grand Sud	
lumière ne fonctionne pas dans la hotte ni fonction aspiration : cuisine	matériel	07/09/2023	11/01/2024	Mutualité Française Grand Sud	
protection sorties robinets terrasse nord/enlevés et laissant une saillie/chute enfant	bâtiment	10/09/2023	20/12/2023	Mutualité Française Grand Sud	sollicitation Mutualité Française Grand Sud de la mairie
La porte d'entrée principale ne se referme pas en position sécurisée : peut rester ouverte si pas d'intervention humaine pour la refermer	bâtiment	14/09/2023	02/02/2024	Mutualité Française Grand Sud	sollicitation Mutualité Française Grand Sud de la mairie : pose ventouse électromagnétique
la fenetre de l'espace "rencontre" au rdc est défectueuse. Elle risque de tomber et nous avons constaté que si, une personne extérieure au batiment appuie dessus depuis l'exterieur, cela peut etre un passage pour rentrer dans la crèche	bâtiment	14/09/2023		Mairie de Montpellier	sollicitation Mutualité Française Grand Sud de la mairie
un dortoir de moyen-grand aucune fenetre du dortoir ne peut s'ouvrir	bâtiment	14/09/2023		Mairie de Montpellier	sollicitation Mutualité Française Grand Sud de la mairie : passage Serm le 12/01/23 : levée de réserves : erreur de la part de la Serm
les boitiers alarme rouge qui sont sur les terrasses, ils sont accessibles aux enfants	bâtiment	14/09/2023	15/10/2023	Mutualité Française Grand Sud	
Voiles d'ombrages deuxième étage : dysfonctionnent juste après installation	bâtiment	21/09/2023	20/11/2023	Mairie de Montpellier	passage de la mairie le 02/10/23
le local poussette, la cuisine et le vestiaire équipe restent très longtemps allumés	bâtiment	22/09/2023	28/11/2023	Mutualité Française Grand Sud	passage électricien suivi chantier SERM
le tuyau dans le local poubelle ne fonctionne pas	matériel	22/09/2023	28/11/2023	Mutualité Française Grand Sud	

## Liselotte -indicents - réparations - bâtiment - matériels

dalles du sol terrasse nord : problème de pose en raison des gros pots qui les font remontée : accident du	bâtiment	26/09/2023	26/01/2024	Mairie de Montpellier	sollicitation Mutualité Française Grand Sud de la mairie
Ecrous et rondelles dans terrasse des bébés	bâtiment	29/09/2023	15/11/2023	Mutualité Française Grand Sud	sollicitation Mutualité Française Grand Sud de la mairie
rail déclipsé porte entrée sas + joint sorti	bâtiment	02/10/2023	20/11/2023	Mutualité Française Grand Sud	sollicitation Mutualité Française Grand Sud de la mairie
bloques portes pour les portes coulissantes entre les dortoirs : demande PMI	bâtiment	12/10/2023	27/02/2024	Mutualité Française Grand Sud	
cales portes extérieurs /terrasse/non installés	bâtiment	12/10/2023	20/12/2023	Mutualité Française Grand Sud	
Chariot maintien au chaud/Froid : ne fonctionne pas en maintien au froid (reste à 41 °) et une roulette ne roule pas	matériel	12/10/2023	04/01/2024	Mutualité Française Grand Sud	Bonnet Thirode et SAV Horis
porte intermédiaire sas entrée : manque languette fixant la porte au sol	bâtiment	12/10/2023	13/11/2023	Mutualité Française Grand Sud	
rambardes extérieurs terrasses crèches : plexiglass ne monte pas jusqu'en haut du garde corps et enfants qui s'y agrippent/Vers le haut	bâtiment	13/10/2023	20/12/2023	Mairie de Montpellier	sollicitation Mutualité Française Grand Sud de la mairie
Friteuse ne fonctionne pas	matériel	18/10/2023	11/01/2024	Mutualité Française Grand Sud	Bonnet Thirode et SAV Horis
la sauteuse braisière ne fonctionne pas	matériel	18/10/2023	11/01/2024	Mutualité Française Grand Sud	Bonnet Thirode et SAV Horis
protection angles murs terrasse salle moyens Grands	bâtiment	15/11/2023	20/12/2023	Mutualité Française Grand Sud	
appareil à insectes cuisine ne fonctionne plus	matériel	15/12/2023		Mutualité Française Grand Sud	
lave vaisselle Biberonnerie : défectueux /remplacement pompe	matériel	21/12/2023	04/01/2024	Mutualité Française Grand Sud	

**Formation - crèche Liselotte - Sept à décembre 2023**

Fonction	Thème de FORMATION	ORGANISME DE FORMATION	DATE DE DEBUT	DATE DE FIN	DUREE (en heures)
Directrice	Formation prévention risques Incendie, EPI et risques attentats	SI2P	30/08/23	30/08/23	7,00
Directrice adjointe	Formation prévention risques Incendie, EPI et risques attentats	SI2P	30/08/23	30/08/23	7,00
éducatrice de jeunes enfants	Formation prévention risques Incendie, EPI et risques attentats	SI2P	30/08/23	30/08/23	7,00
éducatrice de jeunes enfants	Formation prévention risques Incendie, EPI et risques attentats	SI2P	30/08/23	30/08/23	7,00
auxiliaire de puériculture	Formation prévention risques Incendie, EPI et risques attentats	SI2P	30/08/23	30/08/23	7,00
auxiliaire de puériculture	Formation prévention risques Incendie, EPI et risques attentats	SI2P	30/08/23	30/08/23	7,00
auxiliaire de puériculture	Formation prévention risques Incendie, EPI et risques attentats	SI2P	30/08/23	30/08/23	7,00
auxiliaire de puériculture	Formation prévention risques Incendie, EPI et risques attentats	SI2P	30/08/23	30/08/23	7,00
aide maternelle	Formation prévention risques Incendie, EPI et risques attentats	SI2P	30/08/23	30/08/23	7,00
aide maternelle	Formation prévention risques Incendie, EPI et risques attentats	SI2P	30/08/23	30/08/23	7,00
aide maternelle	Formation prévention risques Incendie, EPI et risques attentats	SI2P	30/08/23	30/08/23	7,00
aide maternelle	Formation prévention risques Incendie, EPI et risques attentats	SI2P	30/08/23	30/08/23	7,00
aide maternelle	Formation prévention risques Incendie, EPI et risques attentats	SI2P	30/08/23	30/08/23	7,00
aide maternelle	Formation prévention risques Incendie, EPI et risques attentats	SI2P	30/08/23	30/08/23	7,00
agent d'entretien	Formation prévention risques Incendie, EPI et risques attentats	SI2P	30/08/23	30/08/23	7,00
agent d'entretien	Formation prévention risques Incendie, EPI et risques attentats	SI2P	30/08/23	30/08/23	7,00
Directrice	Logiciel métier Inoé	Mutualité Française Grand Sud	01/09/23	01/09/23	7,00
Directrice adjointe	Logiciel métier Inoé	Mutualité Française Grand Sud	01/09/23	01/09/23	7,00
Directrice	Logiciel gestion du temps : Octime	Mutualité Française Grand Sud	12/09/23	12/09/23	4,00
Directrice adjointe	Logiciel gestion du temps : Octime	Mutualité Française Grand Sud	12/09/23	12/09/23	4,00

**134,00**

SUIVI DU PROGRAMME PLURIANNUEL D'INVESTISSEMENTS DU DELEGATAIRE (Biens de retour et biens de reprise)

TOTAL ACCUEIL COLLECTIF 6h00-21h30				Montant brut Réalisé					
En Euros Constants									
Type	BIENS DE RETOUR	Montant brut CEP (Annexe 23)	Date de réalisation prévue	2023 (4 mois)	2024	2025	2026	2027	2028 (7 mois)
Total Aménagement et mobilier		63 289,00	2023	52 958,58					
Total Jeux d'éveil et éducatifs		27 350,20	2023	13 684,68					
Total Jeux et aménagement extérieurs		10 790,00	2023	3 946,14					
Total Linge		7 310,47	2023	6 111,18					
Total Livres		2 175,00	2023	532,90					
Total Matériel de cuisine et salle de pause		130,00	2023	7 519,82					
Total Matériel d'entretien		7 250,00	2023	8 188,73					
Total Matériel informatique et bureautique		4 200,00	2023	7 175,50					
Total Petits appareils		300,00	2023						
Total Vaisselle		1 498,40	2023	1 444,99					
Total Jeux d'éveil et éducatifs		300,00	2025						
Total Aménagement et mobilier		3 676,00	2026						
Total Installation technique		2 200,00	2026	13 957,74					
Total Jeux d'éveil et éducatifs		5 710,20	2026						
Total Livres		1 225,00	2026						
Total Matériel de cuisine		550,00	2026						
Total Vaisselle		510,50	2026						
Total Aménagement et mobilier		8 410,00	2027						
Total Jeux d'éveil et éducatifs		8 190,00	2027						
Total Jeux et aménagement extérieurs		800,00	2027						
Total Linge après 2023		7 477,47	2027						
Total Matériel de cuisine		400,00	2027						
Total Matériel d'entretien		1 600,00	2027						
Total Vaisselle		357,30	2027						
Total Jeux d'éveil et éducatifs		2 200,00	2028						
Total Livres		275,00	2028						
Total Matériel informatique et bureautique		1 200,00	2028						
Total Vaisselle		93,00	2028						
TOTAL BIENS DE RETOUR		169 468		115 520,26	-	-	-	-	-
Moyenne annuelle contrat		34 468							
TOTAL INVESTISSEMENTS		169 468		115 520,26	-	-	-	-	-
Moyenne annuelle contrat		34 468							

NB : Les biens de reprise prévus initialement au contrat pour 60 720€ (Annexe 23) deviennent tous des biens de retour.

## - CEP - Détail des charges - Mutualité Française Grand Sud

En Euros Constants HT

4 septembre au 31 décembre 2023 - crèche de 42 places puis de 59 places

TOTAL ACCUEIL COLLECTIF 6h00-21h30					
Nombre de places		72 (DSP)		42 et 59	
		2023 (4 mois)	%CA	2023 Réalisé	%CA
TOTAL PARTICIPATIONS CAF (PSU) et FAMILLES		332 314	78%	202 763	80%
Participations familles		79 894	19%	22 163	9%
Participations CAF (PSU)		186 419	44%	118 575	47%
Participations CAF (Bonus Handicap et mixité sociale)			0%	15 733	6%
Participations CAF (Bonus territoire CTG)		66 000	15%	46 292	18%
TOTAL PARTICPATIONS et SUBVENTIONS		93 030	22%	51 449	20%
Ville de MONTPELLIER 7h30-18h30		88 889	21%	51 297	20%
Ville de MONTPELLIER 6h30-7h30 et 18h30-21h30		4 142	0,97%	152	0,06%
Autres (à préciser)			0%		0%
AUTRES RECETTES		1 250	0%	0	
Transferts de charges		1 250	0%	0	
TOTAL PRODUITS D'EXPLOITATION		426 594	100%	254 212	100%
Achat de marchandises		586	0%		0%
Fournitures admnistratives		400	0%	1 261	0%
Fournitures éducatives		992	0%	2 089	1%
Achats de couches		1 333	0%	3 265	1%
Fluides et énergie		5 245	1%	5 189	2%
Fournitures entretien et de petits équipements		2 223	1%	5 106	2%
Divers		212	0%	426	0%
Achats / Consommables (comptes comptables 60)		10 992	3%	17 336	7%
Sous-traitance générale		3 296	1%	2 837	1%
Entretien et réparations (maintenance courante)		6 333	1%	9 490	4%
Alimentation		37 539	9%	26 901	11%
Sécurité et gardiennage		-	0%		0%
Locations diverses (à détailler)		924	0%	273	0%
Assurances		814	0%	1 168	0%
Autres (à préciser)		-	0%	24	0%
Services extérieurs (comptes comptables 61)		48 906	11%	40 693	16%
Frais de structure de la société délégataire		14 828	3%		0%
Remuneration d'intermédiaires		2 067	0%		0%
Honoraires		3 037	1%	312	0%
Communication		212	0%		0%
Deplacemetns, missions et reception		667	0%	1 245	0%
Frais postaux et de télécommunication		749	0%	1 843	1%
Formation		1 667	0%		0%
Services bancaires		667	0%	1 045	0%
Autres services extérieurs (comptes comptables 62 hors 621)		23 894	6%	4 444	2%
SOUS TOTAL CHARGES D'EXPLOITATION		83 791	20%	62 473	25%
VALEUR AJOUTEE		342 803	80%	191 739	75%
Taxe ordure ménagère		1 333	0%		0%
Taxes sur rémunérations		22 705	5%	7 808	3%
Autres (à préciser)		-	0%	4 844	2%
Impôts et taxes (comptes comptables 63)		24 038	6%	12 652	5%
Salaires et charges sociales (détail dans l'onglet spécifique)		281 638	66%	216 706	85%
Personnel intérimaire		6 667	2%		0%
			0%		0%
Autres charges de personnel (à préciser)		11 558	3%	9 738	4%
Frais de personnel (comptes comptables 64 + 621)		299 863	70%	226 444	89%
TOTAL CHARGES D'EXPLOITATION		407 692	96%	301 569	119%

- CEP - Détail des charges - Mutualité Française Grand Sud

En Euros Constants HT  
4 septembre au 31 décembre 2023 - crèche de 42 places puis de 59 places

TOTAL ACCUEIL COLLECTIF 6h00-21h30					
	Nombre de places	72 (DSP)		42 et 59	
		2023 (4 mois)	%CA	2023 Réalisé	%CA
EXCEDENT BRUT D'EXPLOITATION		18 902	4%	- 47 357	-19%
Dotations aux amortissements & provisions (hors GER)		17 987	4%	8 154	3%
Dotations Gros Entretien Renouvellement (GER)			0%		0%
Reprises sur amortissements & provisions (hors GER) (en -)			0%		0%
Reprises Gros Entretien Renouvellement (GER) (en -)			0%		0%
Total charges calculées (comptes comptables 68/78)		17 987	4%	8 154	3%
Charges de gestion courante		9 172	2%		0%
Redevances pour concessions, brevets, licences, marques, procédés, logiciels,...		521	0%	384	0%
Cotisations et certifications		215	0%	115	0%
Total charges gestion courante (comptes comptables 651)		9 908	2%	499	0%
RESULTAT D'EXPLOITATION		- 8 994	-2%	- 56 010	-22%
Produits financiers			0%		0%
Charges financières			0%	623	0%
RESULTAT FINANCIER (comptes comptables 66/76)		-	0%	- 623	0%
Produits exceptionnels		8 994	2%		0%
Charges exceptionnelles			0%		0%
RESULTAT EXCEPTIONNEL (comptes comptables 67/77)		8 994	2%	-	0%
RESULTAT AVANT IMPOT		- 0	0%	- 56 633	-22%
Impôts (Taux d'imposition annuel)			0%		
RESULTAT NET		- 0	0%	- 56 633	-22%
RESULTATS NETS CUMULES		- 0	0%	- 56 633	-22%

Nature	Libellé	Compte d'immobilisation	Base Brute N-1	Augmentations Acquisitions 2023	Diminutions Sorties 2023	Base Brute N
Immobilisations Corporelles	Installations Techniques, matériel et outillages industriels	21540000	-	94 387,02 €	- €	94 387,02 €
		Total 21540000	-	94 387,02 €	- €	94 387,02 €
	Installations Générales, Agencements, Aménagements Divers	21810000	-	11 038,80 €	- €	11 038,80 €
		Total 21810000	-	11 038,80 €	- €	11 038,80 €
	Matériel de Bureau et mobilier Informatique	21832000	-	4 475,50 €	- €	4 475,50 €
		Total 21832000	-	4 475,50 €	- €	4 475,50 €
	Avances et acomptes versés sur immobilisations	23800000	-	5 618,94 €	- €	5 618,94 €
		Total 23800000	-	5 618,94 €	- €	5 618,94 €
	Total Immobilisations Corporelles		-	115 520,26 €	- €	115 520,26 €
	Total général		-	115 520,26 €	- €	115 520,26 €



Détails amortissements - crèche Liselotte - 2023											
CRECHE	Acquisitions 2023	Solde au 31/12/23	Descriptif	Fournisseur	Date de début	Date de fin	Durée d'amortissement	Base d'amortissement	Dotation 2023	Valeur nette fin 2023	
Liselotte	947,88	947,88	HP PROBOOK 450 / 5CD2526R4T / Cr. Liselotte	XEFI Issu du stock Siège (EDUC) / FAIN23	04/09/2023	03/09/2026	3,00	947,88	103,01	844,87	
Liselotte	947,88	947,88	HP PROBOOK 450 / 5CD2526R5L (5CD24411WN) / Cr. Liselotte	XEFI Issu du stock Siège (M.HABIB) / FAI	04/09/2023	03/09/2026	3,00	947,88	103,01	844,87	
Liselotte	819,48	819,48	HP PROBOOK 450 / 5CD2526R8K (5CD24411W1) / Cr. Liselotte	XEFI Issu du stock Siège (M.ROCHE) / FA	04/09/2023	03/09/2026	3,00	819,48	89,06	730,42	
Liselotte	723,42	723,42	FAUTEUILS MACARON avec Tablette (5) Cr.Liselotte	WESCO IX983725	04/09/2023	03/07/2028	4,90	723,42	48,13	675,29	
Liselotte	2 991,68	2 991,68	COUPE LEGUME CL40 + PACK 6 DISQUES Cr.Liselotte	HENRI JULIEN FA-0199434	04/09/2023	03/07/2028	4,90	2991,68	199,06	2792,62	
Liselotte	1 367,04	1 367,04	MAXI LOT Lit Cocon et matelas waterproof Ivoire (7) Cr.Liselotte	WESCO F.IX972812 24/10/23	04/09/2023	03/07/2028	4,90	1367,04	90,96	1276,08	
Liselotte	605,52	605,52	CLOISONNETTE DE SIESTE BLEU Clair (10) Cr.Liselotte	WESCO F.IX972812 24/10/23	04/09/2023	03/07/2028	4,90	605,52	40,29	565,23	
Liselotte	365,78	365,78	MATELAS BASIC BLANC (10) Cr.Liselotte	WESCO F.IX972812 24/10/23	04/09/2023	03/07/2028	4,90	365,78	24,34	341,44	
Liselotte	623,68	623,68	TAPIS Mozaïc (1)+Babimodules multicolors (1) Cr.Liselotte	WESCO F.IX934284 22/08/23	04/09/2023	03/07/2028	4,90	623,68	41,50	582,18	
Liselotte	512,65	512,65	NID DOUILLET (5) Bleu/Bleu Clair + Vert/Vert Clair Cr.Liselotte	WESCO F.IX934284 22/08/23	04/09/2023	03/07/2028	4,90	512,65	34,11	478,54	
Liselotte	516,21	516,21	TABLE Evolution 60x60 T00 (3) Cr.Liselotte	WESCO F.IX934284 22/08/23	04/09/2023	03/07/2028	4,90	516,21	34,35	481,86	
Liselotte	671,45	671,45	MEUBLE BABI Up 6 bacs (2) Cr. Liselotte	WESCO F.IX934284 22/08/23	04/09/2023	03/07/2028	4,90	671,45	44,68	626,77	
Liselotte	1 105,20	1 105,20	TABOURET Réglable noir (4)+TRANSAT Bleu (2)+Gris (2) Cr.Liselotte	WESCO F.IX934284 22/08/23	04/09/2023	03/07/2028	4,90	1105,20	73,54	1031,66	
Liselotte	809,82	809,82	BUREAU + CAISSON 3 Tiroirs Adulte(1)+CHAISE BUREAU (1)+TABLEAU blanc 120x90 Cr.Liselotte	WESCO F.IX934284 22/08/23	04/09/2023	03/07/2028	4,90	809,82	53,88	755,94	
Liselotte	563,30	563,30	TAPIS D'éveil (3) + TAPIS D'activité (1) + Portique d'éveil (1) Cr.Liselotte	WESCO F.IX934284 22/08/23	04/09/2023	03/07/2028	4,90	563,30	37,48	525,82	
Liselotte	572,63	572,63	DIVERS Tasses,Gobelets,Cuillères,Chauffe birerons,Ecoute bébé, Matelas de change Cr.Liselotte	WESCO F.IX934284 22/08/23	04/09/2023	03/07/2028	4,90	572,63	38,10	534,53	
Liselotte	579,01	579,01	FAUTEUIL D'Allaitement avec tablette (1) Cr.Liselotte	WESCO F.IX934284 22/08/23	04/09/2023	03/07/2028	4,90	579,01	38,53	540,48	
Liselotte	1 231,14	1 231,14	FAUTEUIL MACARON avec tablette (4) + FAUTEUIL BOIS T00 (6) Cr.Liselotte	WESCO F.IX934284 22/08/23	04/09/2023	03/07/2028	4,90	1231,14	81,92	1149,22	
Liselotte	1 267,20	1 267,20	CONTOUR DE MATELAS COCON Ivoire (8) Cr.Liselotte	WESCO F.IX934284 22/08/23	04/09/2023	03/07/2028	4,90	1267,20	84,31	1182,89	
Liselotte	1 147,37	1 147,37	MATELAS CLEAN 100X50 (6) + 120x60 (16) Cr.Liselotte	WESCO F.IX934284 22/08/23	04/09/2023	03/07/2028	4,90	1147,37	76,34	1071,03	
Liselotte	6 888,79	6 888,79	LIT SURELEVES Panneaux pleins Naturel (Gain de place 6 )+(8) Cr.Liselotte	WESCO F.IX934284 22/08/23	04/09/2023	03/07/2028	4,90	6888,79	458,35	6430,44	
Liselotte	643,30	643,30	CHEVALET pour 4 enfants (2) Cr.Liselotte	WESCO F.IX934283 22/08/23	04/09/2023	03/07/2028	4,90	643,30	42,80	600,50	
Liselotte	3 674,79	3 674,79	MEUBLE (1 de H102)+(3 de H51vec tablettes)+(3 de H81 portes coulissantes)+lots de pieds	WESCO F.IX934283 22/08/23	04/09/2023	03/07/2028	4,90	3674,79	244,51	3430,28	
Liselotte	3 072,30	3 072,30	PORTEURS Divers véhicules Cr.Liselotte	WESCO F.IX934283 22/08/23	04/09/2023	03/07/2028	4,90	3072,30	204,42	2867,88	
Liselotte	873,84	873,84	POTAGER Petit naturel (4) Cr.Liselotte	WESCO F.IX934283 22/08/23	04/09/2023	03/07/2028	4,90	873,84	58,14	815,70	
Liselotte	747,36	747,36	PETITE CABANE (2) Cr.Liselotte	WESCO F.IX934283 22/08/23	04/09/2023	03/07/2028	4,90	747,36	49,73	697,63	
Liselotte	1 631,82	1 631,82	JOUETS DIVERS Ouverture Cr.Liselotte	WESCO F.IX934283 22/08/23	04/09/2023	03/07/2028	4,90	1631,82	108,58	1523,24	
Liselotte	1 107,38	1 107,38	CARRE CUISINE ENFANTS GASTRONOME + Accessoires Cr.Liselotte	WESCO F.IX934283 22/08/23	04/09/2023	03/07/2028	4,90	1107,38	73,68	1033,70	
Liselotte	722,41	722,41	FAUTEUIL DE TRAVAIL GRIS ADULTE (2) Cr.Liselotte	WESCO F.IX934283 22/08/23	04/09/2023	03/07/2028	4,90	722,41	48,07	674,34	
Liselotte	838,47	838,47	BUREAU + CAISSON 3 tiroirs ADULTE (2) Cr.Liselotte	WESCO F.IX934283 22/08/23	04/09/2023	03/07/2028	4,90	838,47	55,79	782,68	
Liselotte	1 709,50	1 709,50	PANNEAU DE RANGEMENT (6) + KIT Stop bacs + Bacs	WESCO F.IX934283 22/08/23	04/09/2023	03/07/2028	4,90	1709,50	113,74	1595,76	
Liselotte	1 031,41	1 031,41	VAISSELLE Bols,Assiettes,Plateaux,Verres,Couverts,Pichets Cr.Liselotte	WESCO F.IX934283 22/08/23 + H JULIEN	04/09/2023	03/07/2028	4,90	1031,41	68,63	962,78	
Liselotte	2 025,46	2 025,46	TAPIS Kit Mozaïc (5) + TAPIS (1 orange + 1 vert clair) Cr.Liselotte	WESCO F.IX934283 22/08/23	04/09/2023	03/07/2028	4,90	2025,46	134,77	1890,69	
Liselotte	2 041,63	2 041,63	TABOURETS réglables noirs (12) Cr.Liselotte	WESCO F.IX934283 22/08/23	04/09/2023	03/07/2028	4,90	2041,63	135,84	1905,79	
Liselotte	760,52	760,52	BANQUETTE (3) + ASSISE AU SOL (5) + GALETTES (9) Cr.Liselotte	WESCO F.IX934283 22/08/23	04/09/2023	03/07/2028	4,90	760,52	50,60	709,92	
Liselotte	1 032,13	1 032,13	MEUBLE BABI 6 bacs (3) Cr.Liselotte	WESCO F.IX934283 22/08/23	04/09/2023	03/07/2028	4,90	1032,13	68,67	963,46	
Liselotte	3 043,84	3 043,84	CHAISES EN BOIS Naturel (44) Cr.Liselotte	WESCO F.IX934283 22/08/23	04/09/2023	03/07/2028	4,90	3043,84	202,53	2841,31	
Liselotte	698,15	698,15	FAUTEUIL EN BOIS T100 Naturel (8) Cr.Liselotte	WESCO F.IX934283 22/08/23	04/09/2023	03/07/2028	4,90	698,15	46,45	651,70	
Liselotte	2 189,34	2 189,34	BARRIERE DE SEPARATION TRENDY (8) Cr. Liselotte	WESCO F.IX934283 22/08/23	04/09/2023	03/07/2028	4,90	2189,34	145,67	2043,67	
Liselotte	2 756,55	2 756,55	TABLE RABATTABLES T6Naturel(3)+PETITES Bleu(4)+TABLE Activité Mobile(1)	WESCO F.IX934283 22/08/23	04/09/2023	03/07/2028	4,90	2756,55	183,41	2573,14	
Liselotte	2 320,47	2 320,47	TABLE EVOLUTION (5 de 80x80) + (6 de 60x60) Cr.Liselotte	WESCO F.IX934283 22/08/23	04/09/2023	03/07/2028	4,90	2320,47	154,40	2166,07	
Liselotte	2 295,70	2 295,70	CLOISONNETTES DE SIESTE (32) Cr.Liselotte	WESCO F.IX934283 22/08/23	04/09/2023	03/07/2028	4,90	2295,70	152,75	2142,95	
Liselotte	1 180,54	1 180,54	MATELAS WATERPROOF 120X80 (32) Cr.Liselotte	WESCO F.IX934283 22/08/23	04/09/2023	03/07/2028	4,90	1180,54	78,55	1101,99	
Liselotte	2 085,22	2 085,22	VAISSELLE + USTENSILES DE CUISINE OUVERTURE CRECHE LISELOTTE	JULIEN HENRI FA-0171232+0179186+019	04/09/2023	03/07/2028	4,90	2085,22	138,74	1946,48	
Liselotte	213,01	213,01	ESCABEAU + CHARIOT Ouverture Crèche Liselotte	LEROY MERLIN 819835 + SVH24 22603	04/09/2023	03/07/2028	4,90	213,01	14,17	198,84	
Liselotte	1 110,00	1 110,00	TELEPHONIE IP Crèche Liselotte	NXO 2023/5423036652 réglé par Siège	04/09/2023	03/07/2028	4,90	1110,00	73,86	1036,14	
Liselotte	1 793,82	1 793,82	PACK DEFIBRILLATEUR AUTOMATIQUE AED+ZOLL Crèche Liselotte	MEDISAFE FC23-31957	04/09/2023	03/07/2028	4,90	1793,82	119,35	1674,47	
Liselotte	470,92	470,92	MICRO ONDES(2)- BOULLOIRES(2)-RADIO(2)+EXPRESSO(2) Crèche Liselotte	DARTY GRAND EST F.29343145	04/09/2023	03/07/2028	4,90	470,92	31,33	439,59	
Liselotte	1 217,00	1 217,00	REFRIGERATEUR HAIER H3R-330WNA Crèche Liselotte	DARTY GRAND EST F.29343145	04/09/2023	03/07/2028	4,90	1217,00	80,97	1136,03	
Liselotte	532,90	532,90	LIVRES D'EVEIL OUVERTURE Crèche Liselotte	FNAC F.73182271	04/09/2023	03/07/2028	4,90	532,90	35,46	497,44	
Liselotte	194,97	194,97	CHAISES KARLPETTER BLEU CLAIR Qté 3 Crèche Liselotte	IKEA FRINV23000003738435 20/07/23	04/09/2023	03/07/2028	4,90	194,97	12,97	182,00	
Liselotte	318,00	318,00	PARASOLS JOGGESO BEIGE-GRIS CLAIR Qté 2 Crèche Liselotte	IKEA FRINV23000003738435 20/07/23	04/09/2023	03/07/2028	4,90	318,00	21,16	296,84	
Liselotte	320,00	320,00	CHAISES ACC TORPARO BLEU GRIS Qté 8 Crèche Liselotte	IKEA FRINV23000003738435 20/07/23	04/09/2023	03/07/2028	4,90	320,00	21,29	298,71	
Liselotte	1 440,00	1 440,00	CHAISES TEODORES vert-noir-bleu-blanc Qté 32 Crèche Liselotte	IKEA FRINV23000003738435 20/07/23	04/09/2023	03/07/2028	4,90	1440,00	95,81	1344,19	
Liselotte	299,85	299,85	TABLES TORPARO (2) + 1 TABLE JAKOBSFORS Crèche Liselotte	IKEA FRINV23000003738435 20/07/23	04/09/2023	03/07/2028	4,90	299,85	19,95	279,90	

CRECHE	Acquisitions 2023	Solde au 31/12/23	Descriptif	Fournisseur	Date de début	Date de fin	Durée d'amortissement	Base d'amortissement	Dotation 2023	Valeur nette fin 2023	
Liselotte	413,58	413,58	VAISSELLE + ACCESSOIRES CUISINE Crèche Liselotte	IKEA FRINV23000003738435	20/07/23	04/09/2023	03/07/2028	4,90	413,58	27,52	386,06
Liselotte	377,98	377,98	FAUTEUILS LINNEBACK Gris foncé (2) + 1 CANAPE 2p bleu Crèche Liselotte	IKEA FRINV23000003738435	20/07/23	04/09/2023	03/07/2028	4,90	377,98	25,15	352,83
Liselotte	10 556,40	10 556,40	ALARME : Centrale (2coffrets Int)+3Lecteurs+3Claviers Cr.Liselotte	ALARME FRANCE SUD F.00002492		04/09/2023	03/07/2028	4,90	10556,40	702,38	9854,02
Liselotte	5 282,03	5 282,03	JOUETS / JEUX D'EVEIL et MOTRICITE / LIVRES Stock Ouverture Cr.	WESCO IX944525+IX955586		04/09/2023	03/07/2028	4,90	5282,03	351,45	4930,58
Liselotte	650,26	650,26	INSTALLATION INFORMATIQUE CRECHE LISELOTTE	INGELAN 23F1192	31/08/23	04/09/2023	03/07/2028	4,90	650,26	43,27	606,99
Liselotte	446,16	446,16	ASPIRATEUR P25 WD + BALAI + MANCHE + FRANGE MICROFIBRE	ORAPI FACC02308001815	29/08/23	04/09/2023	03/07/2028	4,90	446,16	29,69	416,47
Liselotte	545,08	545,08	BAVOIRS (120) LINGETTES (100) - STOCK DE DEPART CRECHE LISELOTTE	L'AIANCE DU FIL F.22802	09/08/23	04/09/2023	03/07/2028	4,90	545,08	36,27	508,81
Liselotte	999,25	999,25	SERVIETTES EPONGE 50x100 (70) - GANTS (287) - STOCK DE DEPART CRECHE LISELOTTE	L'AIANCE DU FIL F.22802	09/08/23	04/09/2023	03/07/2028	4,90	999,25	66,49	932,76
Liselotte	381,49	381,49	TURBULETTES MATELASSEES (12) - STOCK DE DEPART CRECHE LISELOTTE	L'AIANCE DU FIL F.22802	09/08/23	04/09/2023	03/07/2028	4,90	381,49	25,38	356,11
Liselotte	543,31	543,31	SURCHAUSSURES EPONGE STRETCH (60) - STOCK DE DEPART CRECHE LISELOTTE	L'AIANCE DU FIL F.22802	09/08/23	04/09/2023	03/07/2028	4,90	543,31	36,15	507,16
Liselotte	1 505,28	1 505,28	SACS DE COUCHAGE Lit 60/120 (80) - STOCK DE DEPART CRECHE LISELOTTE	L'AIANCE DU FIL F.22802	09/08/23	04/09/2023	03/07/2028	4,90	1505,28	100,16	1405,12
Liselotte	1 032,29	1 032,29	DRAPS HOUSSE (92) - STOCK DE DEPART CRECHE LISELOTTE	L'AIANCE DU FIL F.22802	09/08/23	04/09/2023	03/07/2028	4,90	1032,29	68,68	963,61
Liselotte	1 104,48	1 104,48	LANGES 70x80 (160) - STOCK DE DEPART CRECHE LISELOTTE	L'AIANCE DU FIL F.22802	09/08/23	04/09/2023	03/07/2028	4,90	1104,48	73,49	1030,99
Liselotte	2 037,60	2 037,60	VESTIAIRES Biplace 6 cases H180xL88.7xP50 Crèche Liselotte	ESPACE EQUIPEMENT EE032298	03/08/23	04/09/2023	03/07/2028	4,90	2037,60	135,57	1902,03
Liselotte	1 362,74	1 362,74	CHARIOT MENAGE LAVAGE (Qté 2) Crèche Liselotte	ORAPI FACC02308001815	29/08/23	04/09/2023	03/07/2028	4,90	1362,74	90,67	1272,07
Liselotte	482,40	482,40	SECURITE INCENDIE POSE HOUSSE PROTECTION EXTINCTEURS (14)	SLMI FM007354	18/07/23	04/09/2023	03/07/2028	4,90	482,40	32,10	450,30
Liselotte	5 062,82	5 062,82	AUTOLAVEUSE I-mop XL V22 S.4279847 Cr.Liselotte	BOMA F.81174/2023	31/08/23	04/09/2023	03/07/2028	4,90	5062,82	336,86	4725,96
Liselotte	755,00	755,00	REFRIGERATEUR CONGELATEUR INDESIT HAUT 251L Cr.Liselotte	TREZETA F.3506/C	27/09/23	27/09/2023	26/07/2028	4,90	755,00	40,53	714,47
Liselotte	3 609,44	3 609,44	JOUETS + DIVERSES FOURNITURES D'EVEIL Ouverture Cr Liselotte	WESCO IX985295		14/11/2023	13/07/2028	4,70	3609,44	100,99	3508,45
Liselotte	1 104,00	1 104,00	CHARIOTS LINGE 70L (4) Crèche Liselotte	ORAPI FACC02311001846		24/11/2023	23/07/2028	4,70	1104,00	24,45	1079,55
Liselotte	2 918,94	2 918,94	CARI SERVICES / CRH06 / INSTALLATION MOBILIER / RECLASSEMENT 238	CRH06/FG2023/09-000003		31/12/2023			2 918,94		
Liselotte	2 700,00	2 700,00	AIGA / CRH06 / 3 ACCES iNoé - RECLASSEMENT COMPTE	F23007816		31/12/2023			2 700,00		
	115 520,26	115 520,26							115 520,26	7 228,99	102 672,33